

Erfassung einer Person



Programmhandbuch

Herausgegeben vom Bundesamt für Justiz
Eidg. Amt für Zivilstandwesen
Fachstelle INFOSTAR, 3003 Bern

Vertrieb via Internet:

[Themenseite Zivilstand](#) ☞ [Schulung](#) ☞ [Programmhandbuch Infostar](#)
<http://www.infostar.admin.ch>

Edité par l'Office fédéral de la justice
Office fédéral de l'état civil
Service INFOSTAR, 3003 Berne

Diffusion par Internet:

[Thèmes Etat civil](#) ☞ [Formation](#) ☞ [Manuel d'utilisation du programme Infostar](#)
<http://www.infostar.admin.ch>

Publicato dall'Ufficio federale di giustizia
Ufficio federale dello stato civile
Servizio INFOSTAR, 3003 Berna

Distribuzione via Internet:

[Temi Stato civile](#) ☞ [Formazione](#) ☞ [Manuale per l'uso del programma Infostar](#)
<http://www.infostar.admin.ch>

Programmhandbuch INFOSTAR

Copyright:

Bundesamt für Justiz

Inhalt und Aufbau:

Petra-Virginia Bittel

Erfassung einer Person

B

In diesem Modul lernen Sie:

- das Vorgehen bei der Erfassung von Personendaten.
- Personendaten zu verknüpfen (Ehepartner, Kind, Geschwister).
- die verschiedenen Suchmöglichkeiten kennen.

1. Personendaten erfassen	5
Grundsätzliches zur Benutzung des Geschäftsfalles Person	5
1.1. Person	6
Maskenablauf einer Personenrückerfassung im System	6
Vorgehen bei der Erfassung	7
Eine Person im System suchen (in allen GF anwendbar)	8
Eine Person im System erfassen	9
1.2. Elternnamen	10
1.3. Bürgerrechte	11
1.4. Aktive und aufgelöste Beziehungen	12
1.5. Geschäftsfall Zusatzangaben	13
1.6. Person (speichern bzw. abschliessen)	14
1. Speichern	14
2. Abschliessen	14
2. Personen verknüpfen (Familienbeziehungen herstellen)	15
2.1. Allgemeines zur Rückerfassung	15
2.2. Ehepartner	15
2.21 Erfassung Ehepartner über Button Ehepartner	15
2.22 Kontrolle	19
2.23 Unabhängige Erfassung beider Ehepartner	19
2.3. Kind	21
2.31 Über Person mit Button Kind	21
2.32 Kind mit einem bereits aufgenommenen Elternteil verknüpfen	23
2.4. Geschwister	24
Kontrollfunktion: Nur gemeinsame Kinder mit Ehepartner	25
2.5. Suchmöglichkeiten	26
2.6. Unterscheidung zwischen Personenstand und Geschäftsfall	27
Wie wird ein Personenstand gesucht?	27
Wie werden Geschäftsfälle zu einer Person gesucht?	28
Sichten von alten Geschäftsfällen	29
Über Button Person_Suchen	29
Über Button GF_Suchen	31
3. Übungsfälle	33
1. Übungsfall	33
2. Übungsfall	39
3. Übungsfall	43

Achtung: Die nachfolgenden Screens stammen teilweise aus einer früheren Programmversion und stimmen möglicherweise nicht in allen Einzelheiten mit dem aktuellen Release überein. Abweichungen können sich insbesondere auch aufgrund neuerer oder geänderter Weisungen ergeben haben. Massgebend für die Verarbeitung von Geschäftsfällen sind in jedem Fall die aktuellen Weisungen.

1. Personendaten erfassen

Jede einzelne Person wird anhand ihrer Personendaten über fünf Masken erfasst. Die erfassten Personalien wie zum Beispiel die Abstammung (Elternnamen) gehören zum betreffenden Personenstand. In Infostar wird also nicht mehr von einer Familie ausgegangen, sondern aus der Sichtweise einer Person erfasst.

Grundsätzliches zur Benutzung des Geschäftsfalles Person

Bevor wir näher auf die einzelnen Schritte der Rück Erfassung eingehen, zeigen wir Ihnen den Einstieg in den **Geschäftsfall Person** im Programm Infostar.

Nachdem Sie im **Einstiegsmenü (ISR 0.00)** auf die Schaltfläche **Geschäftsfälle...** geklickt haben, gelangen Sie in die Maske **Geschäftsfälle (ISR 0.01)**.

Über das Menü **Geschäftsfall** können Sie in die Geschäftsfälle einsteigen.

Ausführliche Informationen zum Kapitel Sendungen erhalten Sie in Modul C.

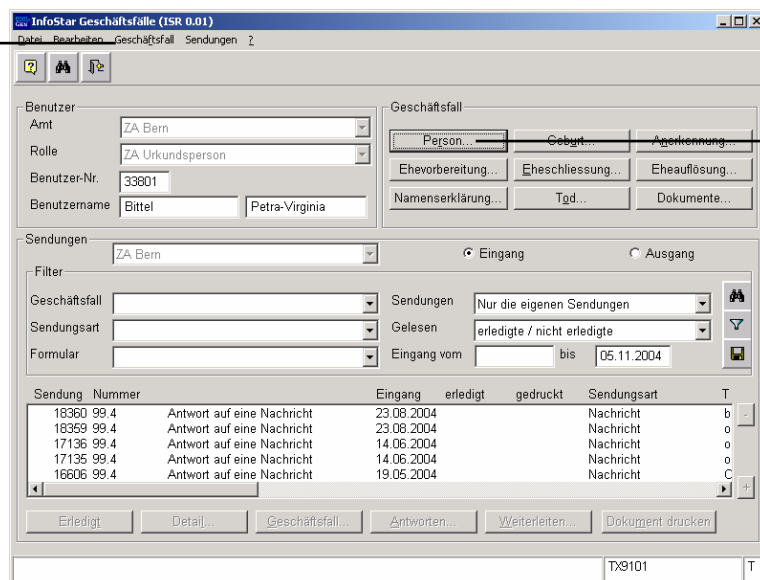

Hier klicken, um zum Geschäftsfall **Person** zu gelangen.

Abbildung B - 1: Geschäftsfälle (ISR 0.01)

Im Abschnitt **Geschäftsfall** haben Sie im oben stehenden Fenster die Auswahlmöglichkeit zwischen verschiedenen Geschäftsfällen. Da es im vorliegenden Fall um die Erfassung einer Person geht, klicken Sie auf die Schaltfläche **Person** oder betätigen Sie **Alt+R** (Kurzbehl, da das "r" unterstrichen ist). Anschliessend gelangen Sie ins Fenster **Person (ISR 5.1)**, in welchem die entsprechende Person erfasst werden kann.

Tipp: Auch über das Menü Geschäftsfall kann man zu den einzelnen Geschäftsfällen gelangen. Dies ist vor allem dann relevant, wenn in der oben stehenden Maske keine eigene Schaltfläche für einen bestimmten Geschäftsfall vorgesehen ist. Betätigen Sie dafür die Tastenkombination **Alt+F**.

1.1. Person

Maskenablauf einer Personenrück Erfassung im System

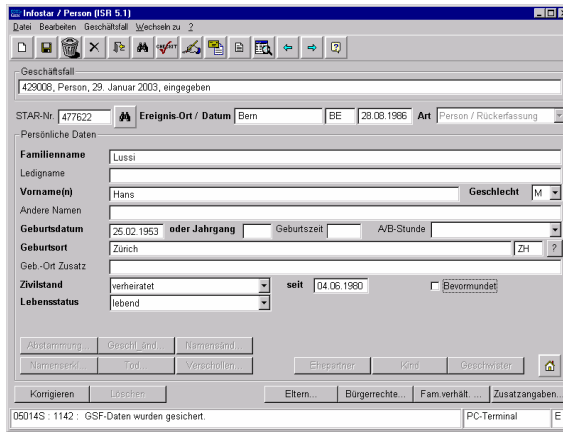

1. Maske: Person (ISR 5.1)

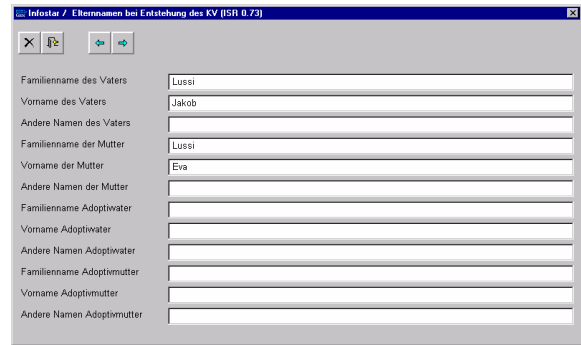

2. Maske: Elternnamen bei Entstehung des KV (ISR 0.73)

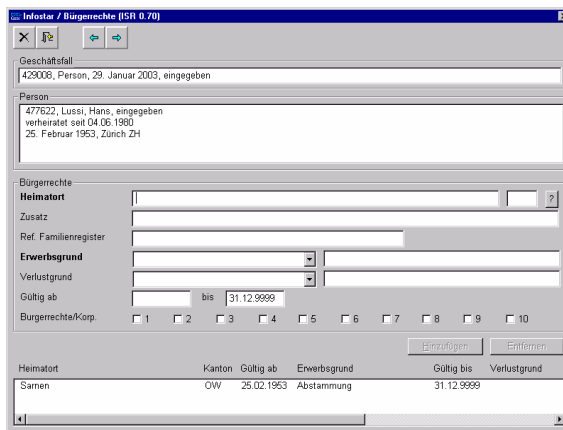

3. Maske: Bürgerrechte (ISR 0.70)

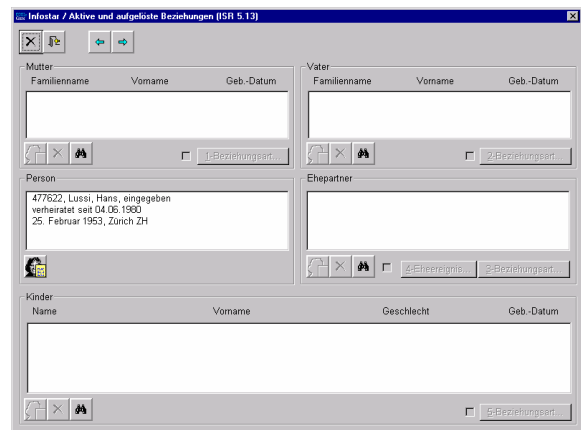

4. Maske: Aktive und aufgelöste Beziehungen (ISR 5.13)

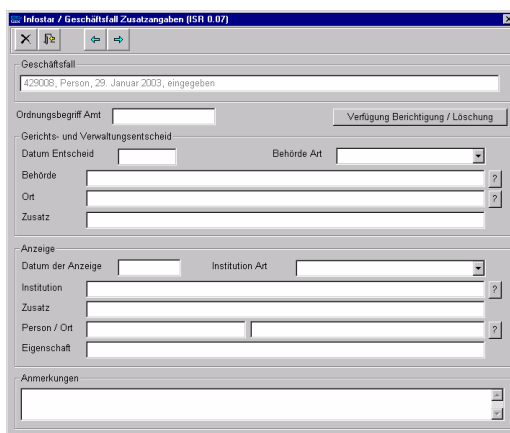

5. Maske: Geschäftsfall Zusatzangaben (ISR 0.07)

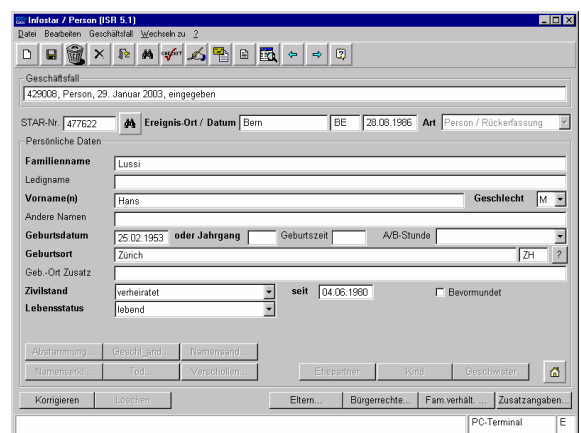

6. bzw. 1. Maske: Person (ISR 5.1)

Vorgehen bei der Erfassung

Generell sind bei der Aufnahme von Personen folgende Schritte durchzuführen:

1. Blattanalyse (bei Erfassung ab Familienregisterblatt)

- **Welches Ereignisdatum ist relevant?**
- **Welche Daten bzw. Personen sind aktuell?**
- **Welche Beziehungen sind herzustellen?**
- **Braucht es vorgängig Rückfragen an Drittämter?**

2. Person im System suchen (siehe ab Seite 6)

Vergewissern Sie sich vor der Erfassung einer Person, ob diese nicht bereits erfasst wurde.

3. Erfassung der Personen

- **Ereignisdatum setzen**
- **Personendaten, Bürgerrechte etc. erfassen**
- **Familienbeziehungen erstellen:**
 - **Kontrolle, ob die Eltern bereits erfasst sind**
 - **eventuell Kontrolle, ob bereits Kinder erfasst sind**

Achtung: Es werden nur Personen aus der Heimatgemeinde oder ausländische Staatsangehörige erfasst.

Allgemeines: Betrifft Felder mit hinterlegtem Gemeinde- bzw. Staatenverzeichnis

Zu einer Gemeinde bzw. einem Staat kann generell eine ehemalige Bezeichnung eingegeben werden. Das System übernimmt je nach Art der Ortsbezeichnung die aktuellste Bezeichnung.

Heimatort / Staatsangehörigkeit: Es kann eine ehemalige Bezeichnung eingegeben werden. Ist die entsprechende Gemeinde bzw. der entsprechende Staat aufgehoben worden, wird die Nachfolgegemeinde bzw. der entsprechende Staat mit der aktuellen Bezeichnung übernommen.
BSP: Alt = Zimmerwald (wird im System eingegeben)
Neu = Wald (wird im System übernommen)

Ist die Staatsangehörigkeit ungeklärt oder wird Staatenlosigkeit nachgewiesen, ist der Code 8999 (Staatsangehörigkeit ungeklärt) oder der Code 8998 (staatenlos) anzugeben. Der Code 9998 (unbekannt) darf im Feld **Heimatort** **nie** gesetzt werden.

Ereignisorte (Geburtsort / Ort der Eheschliessung etc.):

Wird eine ehemalige Gemeinde bzw. ein ehemaliger Staat mit der damaligen Bezeichnung eingegeben, übernimmt das System nicht immer die nachfolgende Gemeinde bzw. den nachfolgenden Staat mit der aktuellen Bezeichnung. Es können also historische Ortsnamen erfasst werden, vorausgesetzt die Orte sind mit ihrem ursprünglichen Namen und eigener Nummer hinterlegt.

BSP: Ein Ort wurde mit neuer BFS-Nr. umbenannt:

Alt = Zimmerwald (wird im System eingegeben)
Neu = Wald (wird im System nicht übernommen)

BSP: Der Ort wurde mit derselben BFS-Nr. umbenannt:

Alt = Dicki (wird im System eingegeben)
Neu = Kriechenwil (wird im System übernommen)

In den Feldern **Ort der Eheschliessung / Geburtsort** etc. kann bei Ereignissen im Ausland ausnahmsweise der Code 9998 (unbekannt) angewendet werden.

Eine Person im System suchen (in allen GF anwendbar)

Wenn man nach einer Person suchen will, muss zuerst in der ersten Maske des Geschäftsfalles auf die Schaltfläche **Neu** geklickt werden.

Ausser im GF **Person** und im GF **Dokumente** löst die Personensuche per Button **Person_Suchen** einen neuen Geschäftsfall aus.

Daher empfiehlt es sich, diese Suchfunktion nur im GF **Person** anzuwenden.

Wollen Sie die Person in einem anderen GF suchen, gehen Sie über die Suchfunktion **GF_Suchen** per Button **Personensuche**. Eine alternative Variante ist, die Person im GF **Dokumente** zu suchen, sobald nicht von einer Personenaufnahme ausgegangen wird.

Dafür betätigen Sie in der ersten Maske des Geschäftsfalles die **Person_Suchen**-Schaltfläche.



Abbildung B - 2: Ausschnitt Person (ISR 5.1)

Sie gelangen in das Fenster **Person suchen (ISR 0.04)**.



Abbildung B - 3: Person suchen (ISR 0.04)

Geben Sie im Fenster **Person suchen (ISR 0.04)** Ihre Suchkriterien ein. Betätigen Sie die **Enter**-Taste oder klicken Sie auf das **Suchen**-Symbol in der Symbolleiste. Wollen Sie nur den Familiennamen eingeben, geben Sie mindestens die ersten drei Buchstaben ein und setzen danach einen Punkt (dies gilt in der Regel für die Eingabe von Suchkriterien.)

Die Suche kann in verschiedenen Verfeinerungsformen erfolgen. Es ist möglich, eine phonetische Suche durchzuführen, wenn Sie bei der Schreibweise nicht sicher sein sollten. Dafür aktivieren Sie die Checkbox **Phonetisch suchen**. Es besteht die Möglichkeit, nach allen Namen (nicht nur den aktuellen Namen) zu suchen. Wenn Sie eine solche Suche durchführen möchten, dann aktivieren Sie die entsprechende Checkbox.

Tipp: Je mehr Suchkriterien Sie eingeben, desto grösser ist die Möglichkeit, die Person im System zu finden (Vermeidung von Doppelerfassungen).

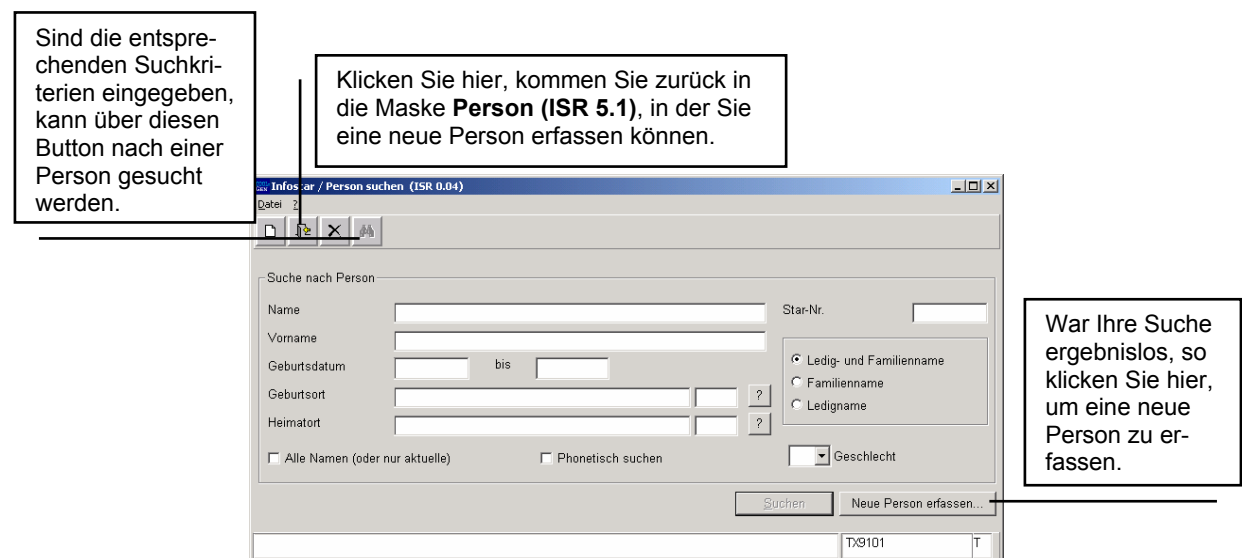
Ergibt die von Ihnen gestartete Suche kein Ergebnis (sollte normalerweise bei der Rückerfassung eigentlich der Fall sein), dann klicken Sie auf die Schaltfläche **Neue Person erfassen...** oder betätigen Sie die **Zurück**-Schaltfläche.

Eine Person im System erfassen

Sie gelangen in das Fenster **Person (ISR 5.1)**, in dem Sie die Erfassung der gewünschten Person aufnehmen können.

Der Ereignis-Ort ist schon vorgegeben.

Geben Sie das Ereignisdatum ein.

Geben Sie "Middle names" hier ein.



Abbildung B - 4: Person (ISR 5.1)

Achten Sie darauf, dass alle in fetten Buchstaben geschriebenen Felder obligatorisch auszufüllen sind.

Füllen Sie das **Ereignisdatum** aus und geben Sie anschliessend folgende Daten ein:

- **Familienname** (bei nicht ledigen Personen wird **Ledigname** immer eingegeben)
- **Vorname(n)** und **Andere Namen**
- **Geschlecht** (M = männlich; F = weiblich)
- **Geburtsdatum** (zumindest der **Jahrgang**)
- **Geburtsort**

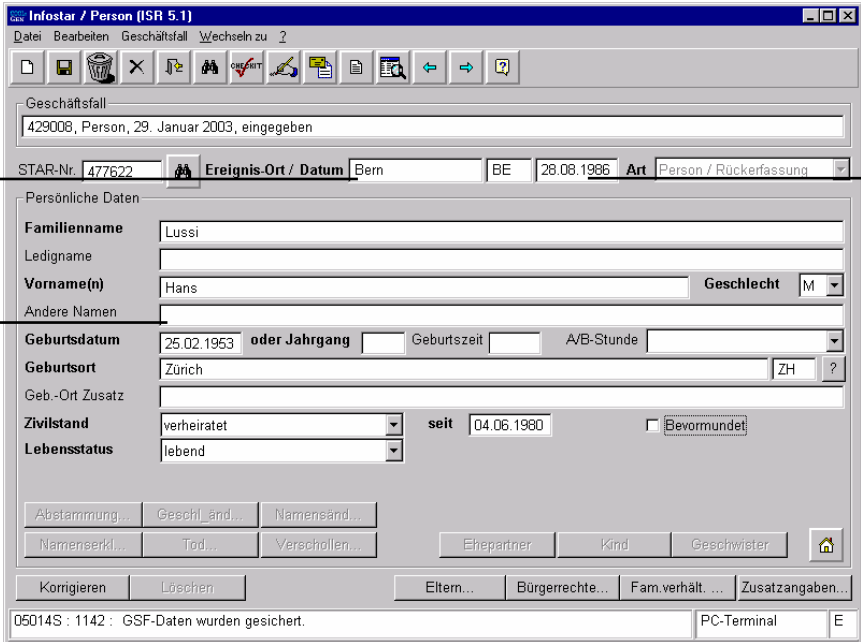
Beachten Sie, dass bei einer ausländischen Person der Staatsname ins Feld **Geburtsort** und die Bezeichnung der Region sowie der Ortsname ins Feld **Geb.-Ort Zusatz** eingegeben werden muss, wie zum Beispiel:

Geburtsort	Deutschland
Geb.-Ort Zusatz	Bayern, Nürnberg

- **Zivilstand** (falls nicht ledig ebenfalls **seit**)
- **Lebensstatus**

Die restlichen Felder füllen Sie aus, soweit Sie über die notwendigen Informationen (auf dem Familienregisterblatt vermerkt) verfügen.

Tipp: Sobald Sie die Daten zu einer Person in diesem Fenster eingegeben haben, klicken Sie auf die **Speichern**-Schaltfläche, damit die Angaben für spätere Masken in der **Geschäftsfall-** und **Personenkurzinfo** schon übernommen werden können.

Mit der **Speichern**-Funktion werden die Einträge im System nur lokal (nicht in der ganzen Schweiz) abgespeichert.

Gehen Sie mit dem **Vorwärts**-Symbol zur nächsten Maske über.

1.2. **Elternnamen**

Geben Sie in der folgenden Maske **Elternnamen bei Entstehung des Kindsverhältnisses (ISR 0.73)** die Namen der Eltern (soweit bekannt) an:

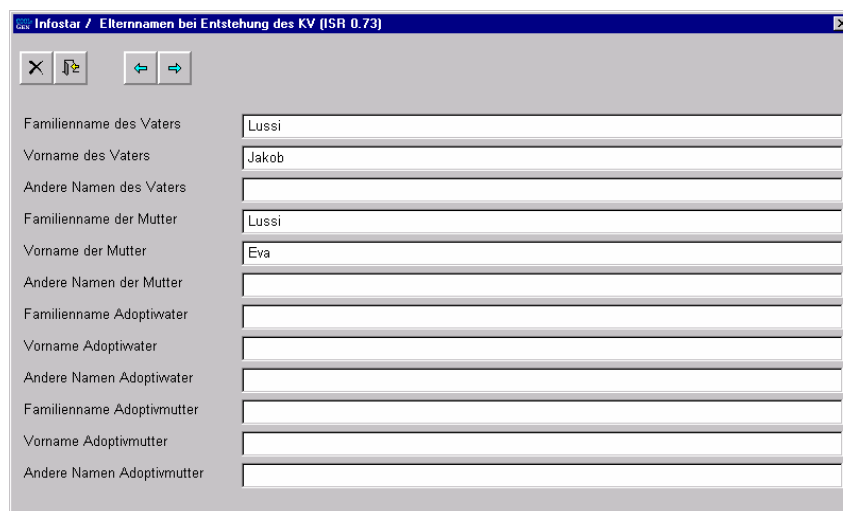

Familienname des Vaters	Lussi
Vorname des Vaters	Jakob
Andere Namen des Vaters	
Familienname der Mutter	Lussi
Vorname der Mutter	Eva
Andere Namen der Mutter	
Familienname Adoptivvater	
Vorname Adoptivvater	
Andere Namen Adoptivvater	
Familienname Adoptivmutter	
Vorname Adoptivmutter	
Andere Namen Adoptivmutter	

Abbildung B - 5: Elternnamen bei Entstehung des KV (ISR 0.73)

Gehen Sie mit Hilfe eines Mausklicks auf die **Vorwärts**-Schaltfläche weiter.

Hinweis: Der Lediname der Frau, z.B. geb. Meier, wird nicht zusätzlich eingegeben. Diese Maske gibt nur Auskunft über die Abstammung der zu erfassenden Person. Die Angabe der Elternnamen gehört lediglich zum Personenstand.

1.3. Bürgerrechte

In der Maske **Bürgerrechte (ISR 0.70)** werden die für diesen Personenstand gültigen Bürgerrechte der Person erfasst.

Geben Sie folgende Daten ein:

- **Heimatort** (Bei Ausländer/innen wird das Land angegeben. Der Zusatz bleibt leer.)
- Ref. Familienregister
- **Erwerbsgrund**
- **Gültig ab**

Klicken Sie auf die Schaltfläche **Hinzufügen** oder betätigen Sie die Tastenkombination **Alt+H**, damit Ihre Einträge übernommen werden.

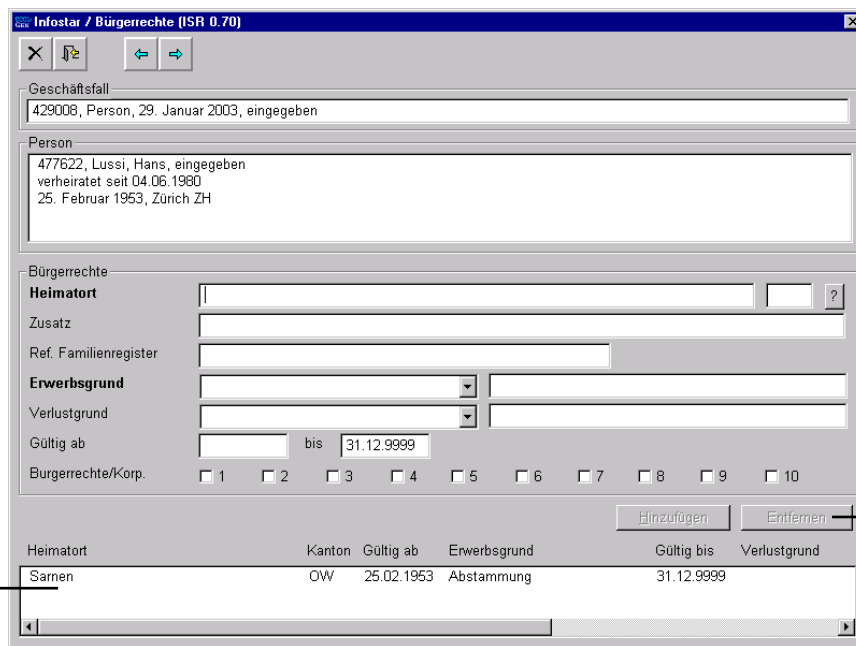

Nachdem Sie auf **Hinzufügen** geklickt haben, sehen Sie in diesem Feld die eingegebenen Informationen zu den Bürgerrechten.

Betätigen Sie die Schaltfläche **Entfernen** nur, wenn Einträge falsch sind oder ein unrichtiger Vorschlag gemacht wurde (Text muss blau hinterlegt sein).

Abbildung B - 6: Bürgerrechte (ISR 0.70)

Die Eingabe der Referenz des Familienregisters stellt das Bindeglied zwischen Infostar und dem Familienregisterblatt dar.

Nur die entsprechende Heimatgemeinde der zu erfassenden Person ist berechtigt, den Erwerbsgrund für ein Bürgerrecht einzugeben. Handelt es sich bei der eingebenden Behörde nicht um den entsprechenden Heimatort selbst, so ist als Erwerbsgrund "Unbekannt" auszuwählen und eine Sendung an die betreffende Heimatgemeinde hat zu erfolgen.

Wiederholen Sie diesen Vorgang für jeden weiteren Heimatort.

Stehen die durchgeführten Einträge im untersten Teil des Fensters, wurden die eingegebenen Daten erfasst.

Tipp: Haben Sie sich bei der Eingabe verschrieben, markieren Sie die entsprechende Zeile im untersten Teil des Fensters. Die dazugehörigen Daten werden in der Maske wieder aktiviert. Nehmen Sie anschliessend die entsprechenden Änderungen vor und klicken Sie auf **Hinzufügen** (der Eintrag wird deshalb nicht doppelt hinzugefügt).

Die Funktion **Hinzufügen** wird auch verwendet, um die Maske für einen Neueintrag zu leeren.

Klicken Sie dann auf die **Vorwärts**-Schaltfläche, um zur nächsten Maske zu gelangen.

1.4. Aktive und aufgelöste Beziehungen

In die Maske **Aktive und aufgelöste Beziehungen (ISR 5.13)** werden die vorhandenen Beziehungen zur Person dar- bzw. hergestellt:

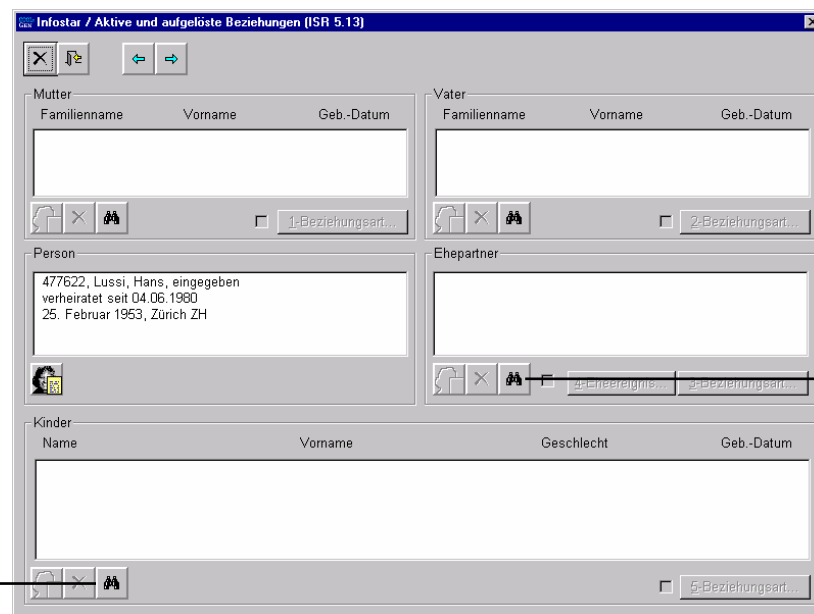

Mit Hilfe dieser Schaltfläche wird nach der Ehepartnerin bzw. nach dem Ehepartner gesucht (bei den oben liegenden Feldstechern nach den Eltern - sofern im System vorhanden).

Die Suche nach einem Kind kann von hier aus erfolgen.

Abbildung B - 7: Aktive und aufgelöste Beziehungen (ISR 5.13)

In diesem Fenster geht es darum, die für einen Personenstand gültigen Familienbeziehungen herzustellen (z.B. Zuordnung einer Person zu einem Ehepartner).

Es kann nur verknüpft werden, wenn die entsprechenden Beziehungspersonen im System vorhanden sind.
Zusätzlich ist bei verheirateten Personen zu beachten, dass beide Partner als verheiratet aufgenommen wurden.

Wird ein Partner oder ein Kind vorgeschlagen bzw. gefunden, dann suchen Sie in Kapitel 2 dieses Moduls unter folgenden Punkten:

- 2.21 Erfassung Ehepartner über Button **Ehepartner**
- 2.23 Unabhängige Erfassung beider Ehepartner
- 2.31 Über Person mit Button **Kind**
- 2.32 Kind mit einem bereits aufgenommenen Elternteil verknüpfen

Nach Abschluss werden die Daten grundsätzlich so angezeigt, dass sie den Stand zum Zeitpunkt des Ereignisdatums des Geschäftsfalles wiedergeben. Es wird zu jeder Person derjenige Personenstand angezeigt, der mit dem Geschäftsfall verknüpft ist. Zu einem bestimmten Personenstand einer Person werden alle aktiven sowie die in diesem Geschäftsfall aufgelösten Beziehungen angezeigt. Bei berichtigten und gelöschten Personenständen werden nur diejenigen Beziehungen angezeigt, die im entsprechenden Geschäftsfall erstellt wurden.

Auch die Bürgerrechte der angezeigten Personenstände werden entsprechend ihrer Gültigkeit, bezogen auf das Ereignisdatum des Geschäftsfalles, angezeigt.

1.5. Geschäftsfall Zusatzangaben

Im Geschäftsfall Person werden in dieser Maske keine Daten eingegeben.



Abbildung B - 8: Geschäftsfall Zusatzangaben (ISR 0.07)

Das Feld **Ordnungsbegriff Amt** kann gemäss kantonalen Anweisungen verwendet werden.

Klicken Sie auf den Button **Vorwärts**.

1.6. Person (speichern bzw. abschliessen)

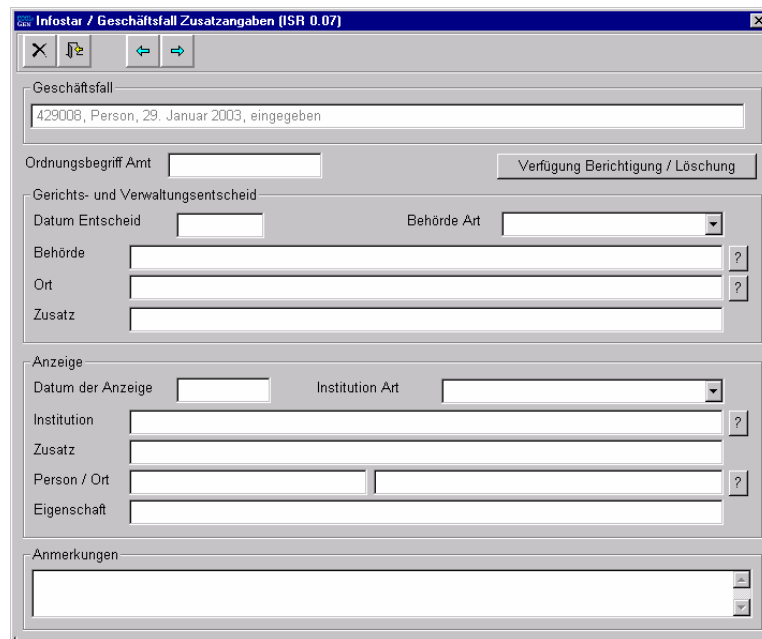
1. Speichern

Klicken Sie auf den **Vorwärts**-Button, so kommen Sie zurück in die Maske **Person (ISR 5.1)**. Klicken Sie auf den Button **Speichern**.



Mit einem Klick auf diese Schaltfläche wird der Vorgang der Informationseingabe gespeichert.

Abbildung B - 9: Auszug Person (ISR 5.1)

2. Abschliessen

Betätigen Sie den Button **Abschliessen**, erscheint folgendes Fenster, in dem Informationen (Erstellungs- und Änderungsdatum, Ersteller, Status etc.) zum jeweiligen Geschäftsfall aufgeführt sind:



Abbildung B - 10: GF abschliessen (ISR 0.08)

Beachten Sie, dass nur die Urkundsperson, welche die nötigen Rechte (örtlich und funktional) besitzt, unterzeichnen kann.

2. Personen verknüpfen (Familienbeziehungen herstellen)

2.1. Allgemeines zur Rück Erfassung

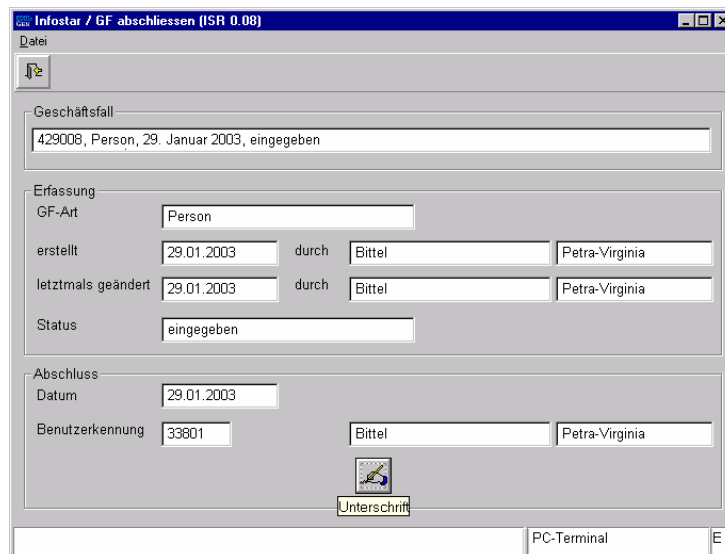
Die systematische Rück Erfassung geschieht ausschliesslich ab dem Familienregister. Bevor Daten eingegeben werden, ist das Familienregisterblatt zu analysieren und das Vorgehen festzulegen.

Wichtig: Bitte beachten Sie, dass nach Abschluss der Person jede Verknüpfung mit einer anderen Person (z.B. mit dem Ehepartner) überprüft werden sollte.

2.2. Ehepartner

2.2.1 Erfassung Ehepartner über Button Ehepartner

Am einfachsten und am wenigsten fehleranfällig ist die Erfassung eines Ehepartners über den bereits erfassten (und abgeschlossenen) Ehepartner mit Hilfe des Buttons **Ehepartner** in der Maske **Person (ISR 5.1)**.



Abbildung B - 11: Person (ISR 5.1) - Button Ehepartner

Anschliessend gehen Sie wie bei der Erfassung einer Person vor, mit dem Vorteil, dass einige der Informationen schon vorgegeben sind. Überprüfen Sie den Familiennamen und passen Sie ihn allenfalls an.

Gehen Sie entweder mit einem Klick auf den **Vorwärts**-Button oder durch Betätigen der Schaltfläche **Eltern** in die nächste Maske **Elternnamen bei Entstehung des KV (ISR 0.73)**.

Bei der Übernahme des Bürgerrechts des Ehegatten bzw. der Ehegattin ist der Erwerbsgrund für die betroffene Person anzupassen oder zu entfernen.

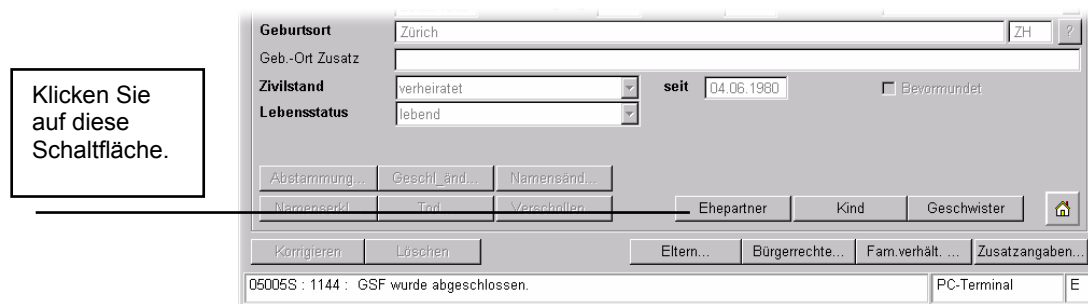
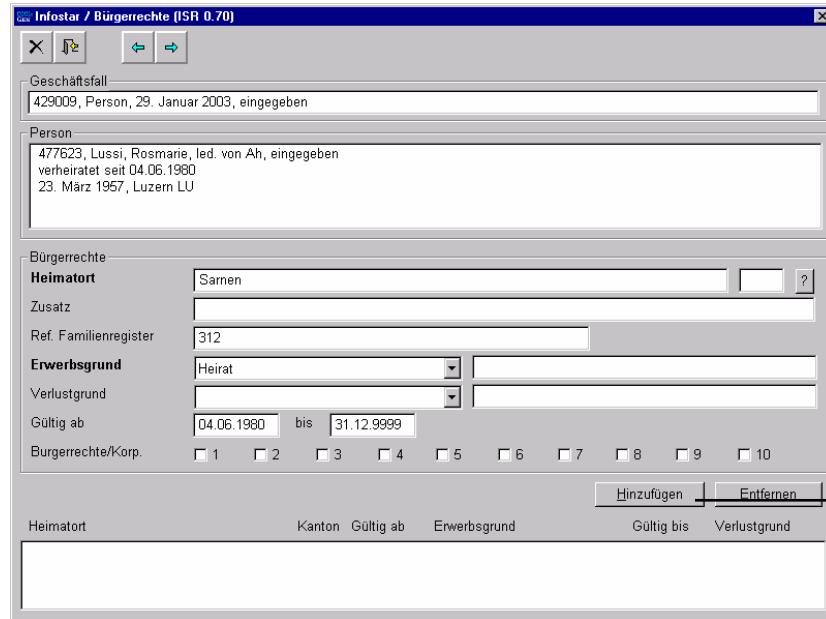

Nachdem Sie das durch Heirat erworbene Bürgerrecht angepasst haben, klicken Sie auf **Hinzufügen**.

Abbildung B - 12: Bürgerrechte (ISR 0.70)

Handelt es sich um die Vorschläge des Ehepartners, passen Sie für die Frau den Erwerbsgrund (Heirat) an und nehmen Sie allenfalls den Heimatort (Abstammung) der Frau auf. Ist die Ehefrau Ausländerin, müssen die Vorschläge des Ehepartners verworfen werden.

Wurde die Frau vorgängig erfasst, werden die für den Ehegatten nicht zutreffenden Vorschläge entfernt. Erhielt die Gattin den Heimatort durch ihren Ehemann, wird der Erwerbsgrund entsprechend angepasst (Abstammung).

Ausschliesslich der Heimatort ist berechtigt, den Erwerbsgrund festzulegen, andernfalls ist der Erwerbsgrund "Unbekannt" anzugeben.

Klicken Sie auf den **Vorwärts**-Button, um zur nächsten Maske zu gelangen.

Wenn Sie hier klicken, sehen Sie die zivil- und personenstandsrelevanten Einträge zu einer Person.



Abbildung B - 13: Aktive und aufgelöste Beziehungen (ISR 5.13)

Im Fenster **Aktive und aufgelöste Beziehungen (ISR 5.13)** wird der bereits erfasste Partner aufgrund des Buttons **Ehepartner** (Maske **Person (ISR 5.1)**) vorgeschlagen. Prüfen Sie die vorgeschlagenen Angaben auf ihre Richtigkeit.

Klicken Sie hierzu auf die Schaltfläche **3-Beziehungsart...** oder Taste 3.

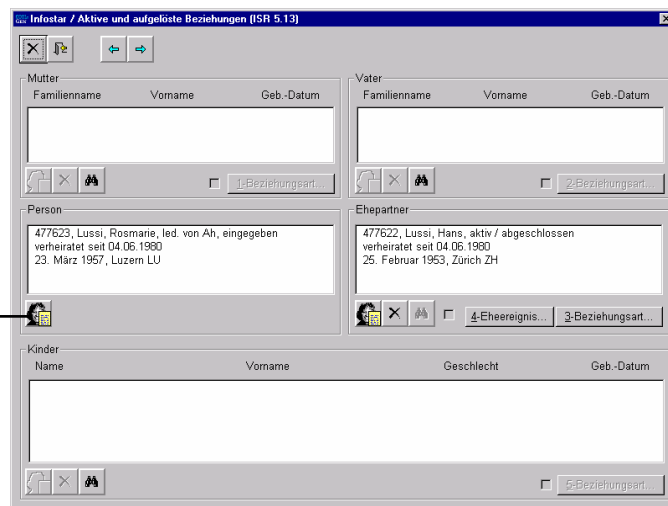
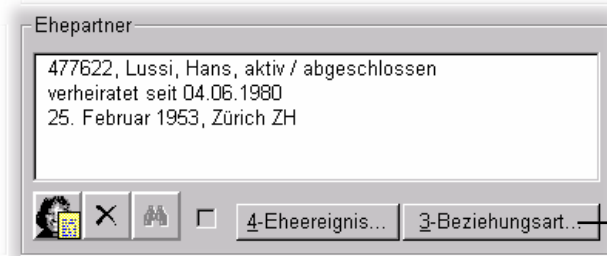

Betätigen Sie diese Schaltfläche, um in die Maske **Beziehungsart (ISR 5.14)** zu gelangen, in der Sie nähere Angaben zur Beziehung kontrollieren können.

Abbildung B - 14: Aktive und aufgelöste Beziehungen (ISR 5.13) - Button 3-Beziehungsart...

Durch Betätigung der Schaltfläche **3-Beziehungsart...** wird das Fenster **Beziehungsart (ISR 5.14)** geöffnet.

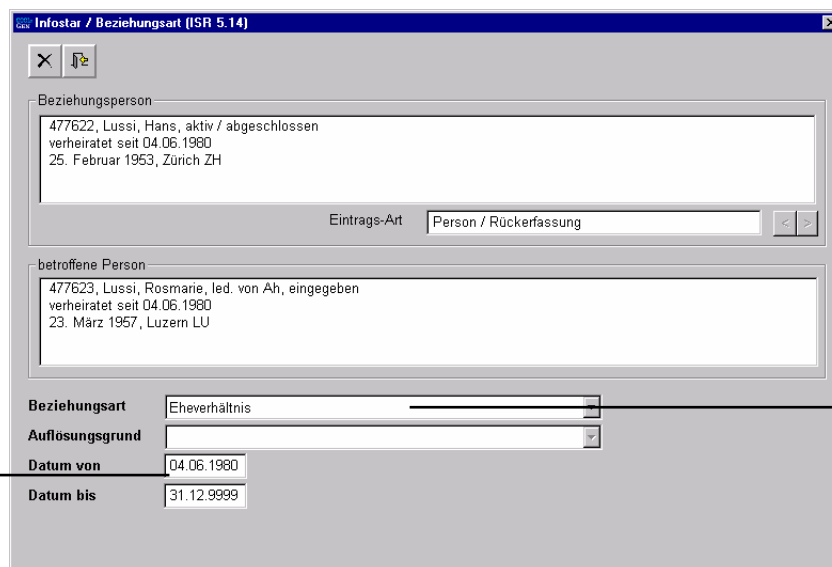

In dieser Auswahlliste wird die entsprechende Beziehungsart schon vorausgewählt. Überprüfen Sie diese.

Überprüfen Sie das schon vorgegebene Datum.

Abbildung B - 15: Beziehungsart (ISR 5.14)

Die Daten für die Beziehungsperson sowie die betroffene Person wie auch die Beziehungsart und das Datum sind schon vorgegeben. Überprüfen Sie diese Einträge auf ihre Richtigkeit.

Änderungen können in dieser Maske nicht gemacht werden, da sich die Daten auf die Maske **Person (ISR 5.1)** beider Personen beziehen.

Klicken Sie auf die **Zurück**-Schaltfläche oder **Enter**, so kommen Sie wieder zur vorhergehenden Maske zurück. Betätigen Sie anschliessend den Button **4-Eheereignis...** oder Taste 4.



Abbildung B - 16: Aktive und aufgelöste Beziehungen (ISR 5.13) - Button 4-Eheereignis...

Über den Button **4-Eheereignis...** gelangen Sie in das Fenster **Eheangaben (ISR 5.15)**.



Abbildung B - 17: Eheangaben (ISR 5.15)

Das Trauungsdatum ist schon vorgegeben, so dass Sie nur noch den entsprechenden Trauungsort ergänzen müssen. Klicken Sie dann auf die **Zurück**-Schaltfläche (der Eintrag wird automatisch gespeichert), um zur vorhergehenden Maske zurückzukehren.

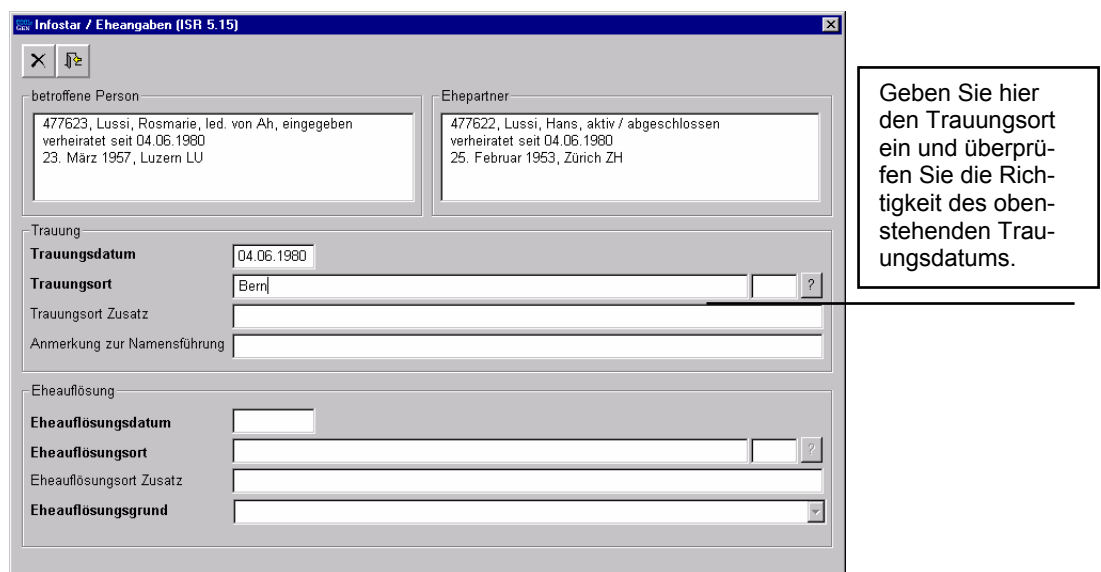

Abbildung B - 18: Aktive und aufgelöste Beziehungen (ISR 5.13) - Beziehungshäkchen

Durch ein Häkchen im Fenster **Aktive und aufgelöste Beziehungen (ISR 5.13)** sehen Sie, ob die Verknüpfung erfolgen konnte. Gehen Sie dann in die Maske **Person (ISR 5.1)**, um die Erfassung abzuschliessen.

2.22 Kontrolle

Kontrollieren Sie nach dem Abschliessen die Beziehungen und Bürgerrechte aus der Perspektive von jeder verknüpften Person.

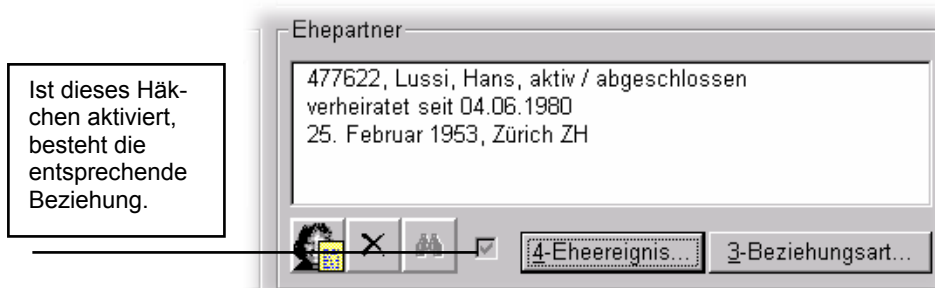
Tipp: Überprüfen Sie die Beziehung anhand der Maske **Aktive und aufgelöste Beziehungen (ISR 5.13)** über den Button **Personenstand** des Ehepartners. Anschliessend gelangen Sie in die Maske **Personenstand (ISR 0.10)**. Bedienen Sie die Schaltfläche **Familienstand**, um im Fenster **aktuelle Beziehung zur Person (ISR 0.20)** die aktuelle Beziehung zu prüfen. Klicken Sie anschliessend in derselben Maske auf den Button **Wählen** (unter den Angaben der mitverknüpften Person), um die aktuelle Beziehung aus jener Sicht zu kontrollieren.

Die Überprüfung kann erst dann erfolgen, wenn der Geschäftsfall für beide Ehepartner abgeschlossen wurde. Die Beziehungen müssen auch von denjenigen Zivilstandsbeamten kontrolliert werden, welche keine Berechtigung zum Abschluss haben.

2.23 Unabhängige Erfassung beider Ehepartner

Die Notwendigkeit der Anwendung dieser Erfassungsart, bei der jede Person einzeln erfasst wird (im Gegensatz zur Erfassung über den Button **Ehepartner**), ergibt sich vielfach aus Meldungen.

So werden bei der Aufnahme (in diesem Beispiel die Ehegattin) in der Maske **Person (ISR 5.1)** keine Vorschläge vorhanden sein, weil die Partnerin wie nach Kapitel 1 in diesem Modul unabhängig, d.h. nicht über den Button **Ehepartner** von ihrem Mann ausgehend, erfasst wird.

Eine Verknüpfung ist nur dann möglich, wenn beide Personen den gleichen Zivilstand haben bzw. erst bei der Erfassung der zweiten Person.

In den Familienbeziehungen suchen Sie anschliessend den Ehepartner durch einen Klick auf den Feldstecher unter dem Feld Ehepartner in der Maske **Aktive und aufgelöste Beziehungen (ISR 5.13)**.



Abbildung B - 19: Aktive und aufgelöste Beziehungen (ISR 5.13) - Suchen-Button

Bei knappen Suchkriterien werden Ihnen aufgrund der in der Datenbank schon vorhandenen Daten Vorschläge gemacht.

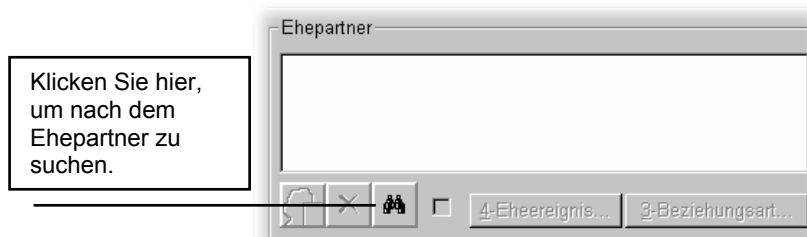

Abbildung B - 20: Person selektieren (ISR 0.04.1)

Nachdem Sie auf die ausgewählte Person entweder doppelgeklickt haben oder den Eintrag durch Betätigen der Schaltfläche **Übernehmen** ausgewählt haben, gelangen Sie zum Fenster **Beziehungsart (ISR 5.14)**. War das Suchergebnis eindeutig, gelangen Sie direkt dahin.

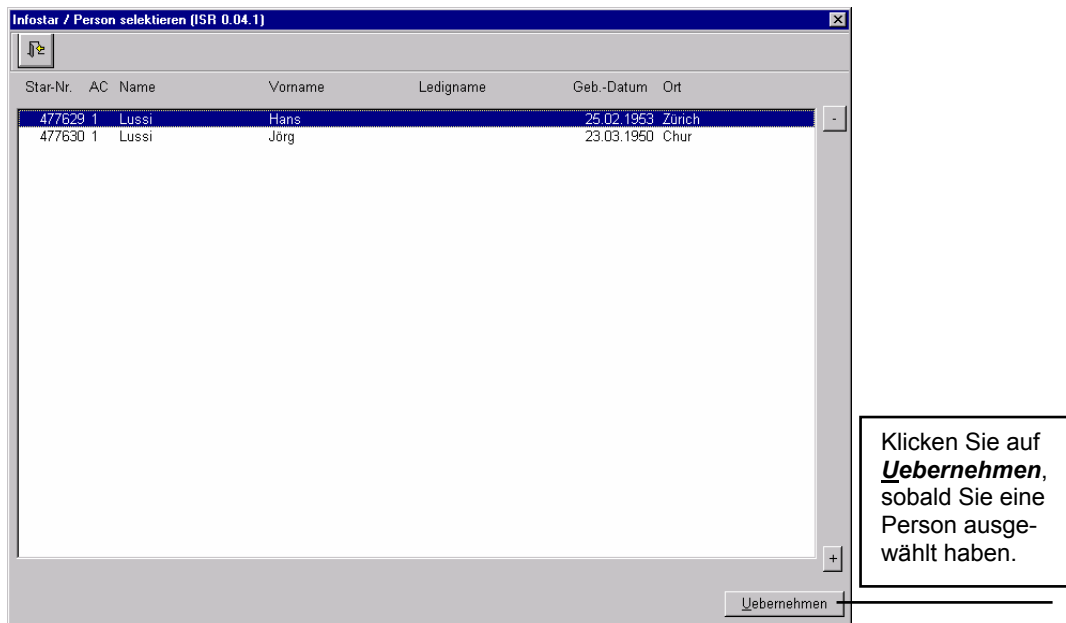

Abbildung B - 21: Beziehungsart (ISR 5.14)

Kontrollieren Sie in diesem Fenster die **Beziehungsart** und das **Gültigkeitsdatum** des Beziehungsverhältnisses. Betätigen Sie die Schaltfläche **Zurück** und gehen Sie anschliessend über den Button **4-Eheereignis...** in die Maske **Eheangaben (ISR 5.15)**, um den Trauungsort zu bestimmen.

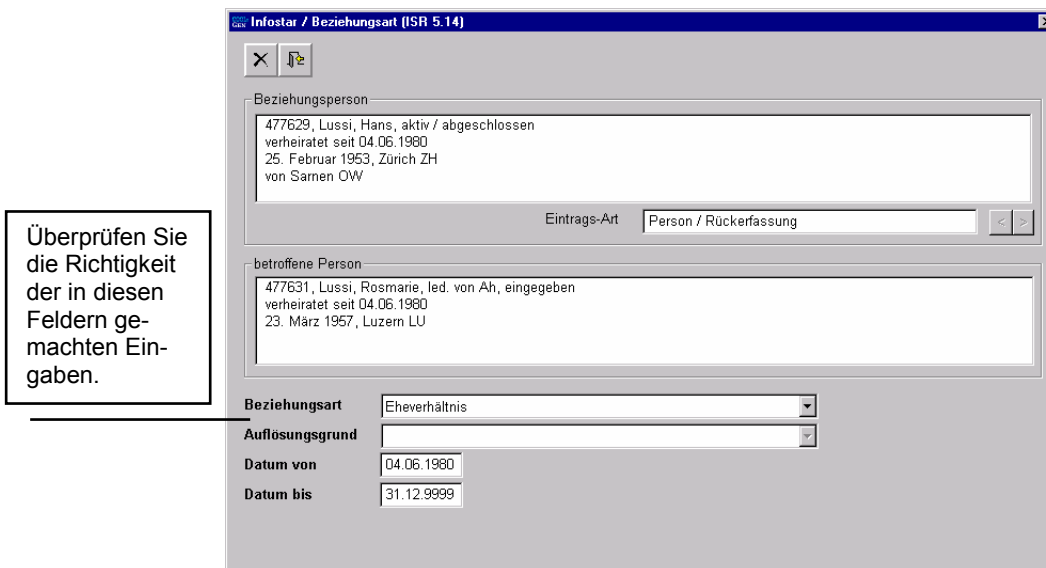

Abbildung B - 22: Eheangaben (ISR 5.15)

Danach kann die Aufnahme abgeschlossen werden.

2.3. Kind

2.31 Über Person mit Button Kind

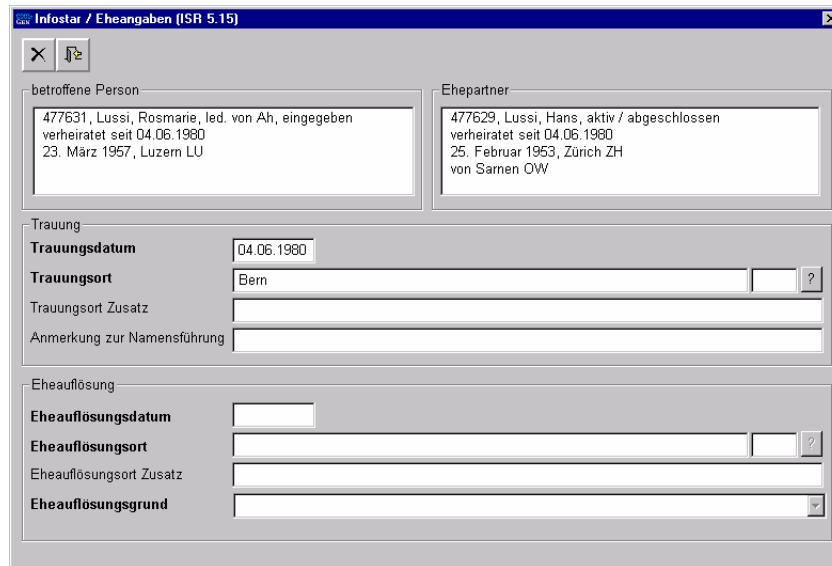
Am einfachsten und am wenigsten fehleranfällig ist die Eingabe eines Kindes über den Button **Kind**, welcher nach abgeschlossener Rück Erfassung eines Elternteils in der Maske **Person (ISR 5.1)** aktiviert ist.

Sie können nach dem Vater suchen, und wenn Sie seinen aktiven Personenstand in der Maske **Einträge zur Person (ISR 5.9)** übernommen haben, klicken Sie in der Maske **Person (ISR 5.1)** auf den Button **Kind**.

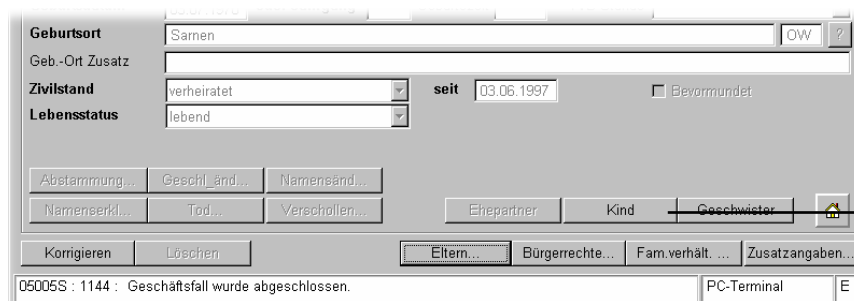

Klicken Sie hier, um die Daten des Kindes zu erfassen.

Abbildung B - 23: Person (ISR 5.1) - Button Kind

Tipp: Gehen Sie am besten über die Person, welche rechtlich dem Kind das Bürgerrecht vermittelt.

Sie befinden sich sodann in der Maske **Person (ISR 5.1)**, in der Vorschläge für das Kind (aufgrund der schon im System vorhandenen Daten des Vaters) vorhanden sind. Ergänzen Sie die für das Kind zur Erfassung notwendigen Daten (siehe dazu auch ab Kapitel 1.1 in diesem Modul).

In der Maske **Bürgerrechte (ISR 0.70)** sind die entsprechenden Angaben schon ausgefüllt. Wird ein falscher Vorschlag gemacht, da die Bürgerrechte nicht über die entsprechende Person übertragen werden, entfernen Sie die nicht zutreffenden und geben Sie die fehlenden Angaben ein.

Gehen Sie bei der Rück Erfassung des Kindes von der Mutter aus, sind im Normalfall noch die notwendigen Anpassungen (Erwerbsgrund/Gültigkeitsdatum sowie das Entfernen der nicht zutreffenden Vorschläge) bzw. Einträge für die Bürgerrechte vorzunehmen. Klicken Sie in der Maske **Bürgerrechte (ISR 0.70)** auf **Hinzufügen**, um die angepassten bzw. eingegebenen Bürgerrechte zu übernehmen.

Anschliessend kommen Sie in das Fenster **Aktive und aufgelöste Beziehungen (ISR 5.13)**.



Abbildung B - 24: Aktive und aufgelöste Beziehungen (ISR 5.13)

Beide Elternteile werden vorgeschlagen.

Zur Entstehung des Beziehungsverhältnisses mit der Mutter klicken Sie in dieser Maske auf die Schaltfläche **1-Beziehungsart**, um in die Maske **Beziehungsart (ISR 5.14)** zu gelangen.

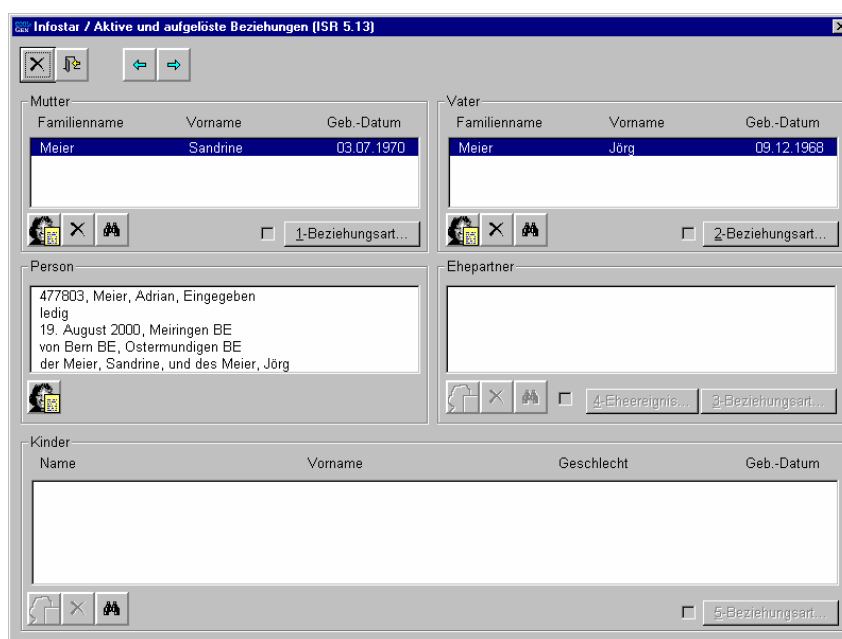

Abbildung B - 25: Beziehungsart (ISR 5.14)

Kontrollieren Sie in dieser Maske alle Daten (**Beziehungsperson**, **Beziehungsart** und **Gültigkeitsdaten** etc.) und betätigen Sie die **Zurück**-Schaltfläche, um wieder in die Maske **Aktive und aufgelöste Beziehungen (ISR 5.13)** zurückzukommen. In dieser wiederholen Sie denselben Vorgang für den Vater, indem Sie auf die Schaltfläche **2-Beziehungsart** klicken.

Klicken Sie auf die **Zurück**-Schaltfläche und überprüfen Sie in der Maske **Aktive und aufgelöste Beziehungen (ISR 5.13)**, ob die Häkchen neben den beiden Schaltflächen zur Festlegung der Beziehungsart auch aktiv sind.

Befindet sich in dieser Checkbox ein Häkchen, ist die Beziehung mit der Mutter aktiviert.

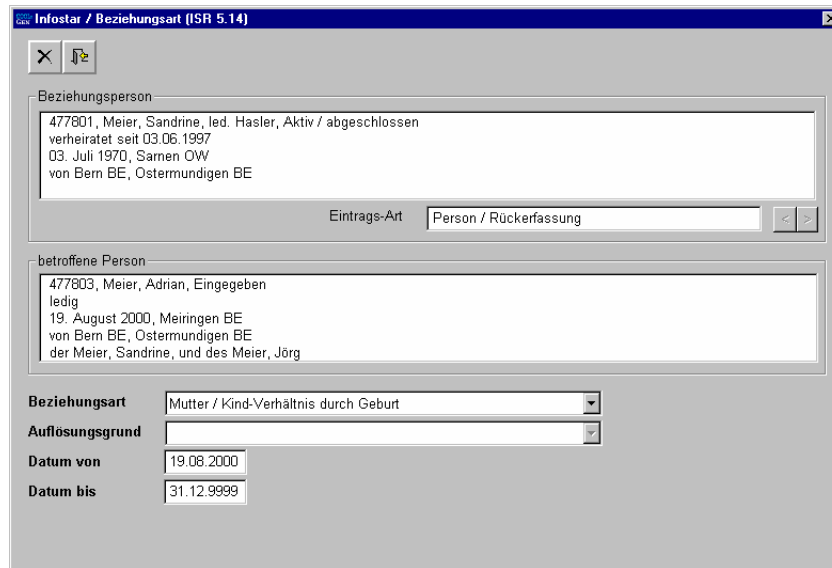
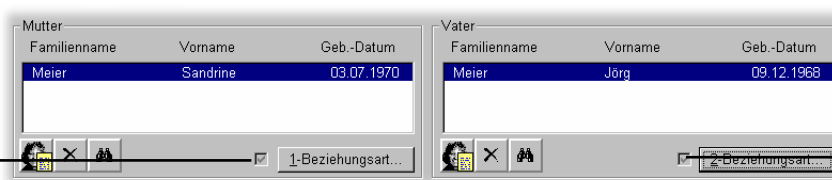

Ist diese Checkbox aktiviert, ist die Beziehung mit dem Vater hergestellt.

Abbildung B - 26: Aktive und aufgelöste Beziehungen (ISR 5.13) - Beziehungshäkchen

Die Häkchen neben den Beziehungsbuttons müssen immer gesetzt (aktiviert) sein, damit die Beziehung besteht.

Schliessen Sie die Erfassung des Kindes ab.

2.32 Kind mit einem bereits aufgenommenen Elternteil verknüpfen

Eine andere mögliche Vorgehensweise ist eine unabhängige Erfassung eines Kindes nach dem Muster, wie wir es ab Kapitel 1.1 in diesem Modul bei der Erfassung von Personen gesehen haben.

Dabei erfassen Sie die Person in der Maske **Person (ISR 5.1)** komplett, geben anschliessend in der Maske **Elternnamen bei Entstehung des KV (ISR 0.73)** die Namen der Eltern ein und im Fenster **Bürgerrechte (ISR 0.70)** die entsprechenden Bürgerrechte (hier sind noch keine Vorgaben vorhanden).

Suchen Sie in der Maske **Aktive und aufgelöste Beziehungen (ISR 5.13)** die Personen, für welche eine Beziehung zum Kind hergestellt werden soll.

Wenn Sie hier klicken, können Sie nach der Mutter suchen und diese über die Schaltfläche **1-Beziehungsart** mit dem Kind verknüpfen, indem Sie die Schaltfläche **Zurück** betätigen. Das gleiche gilt auch für den Vater über die Schaltfläche **2-Beziehungsart**.



Abbildung B - 27: Aktive und aufgelöste Beziehungen (ISR 5.13)

Nachdem Sie im entsprechenden Fenster nach den Eltern gesucht und die Verknüpfung über die Maske **Beziehungsart (ISR 5.14)** hergestellt haben, kontrollieren Sie die Verknüpfung und schliessen Sie die Erfassung ab.

2.4. Geschwister

Die Erfassung von Geschwistern erfolgt gleich wie die Erfassung eines Kindes. Haben beide Geschwister die gleichen Eltern (oder den gleichen Vater, sofern Schweizer), so startet man die Erfassung von einem Geschwisterteil durch die Auswahl des Buttons **Geschwister** in der Maske **Person (ISR 5.1)**.

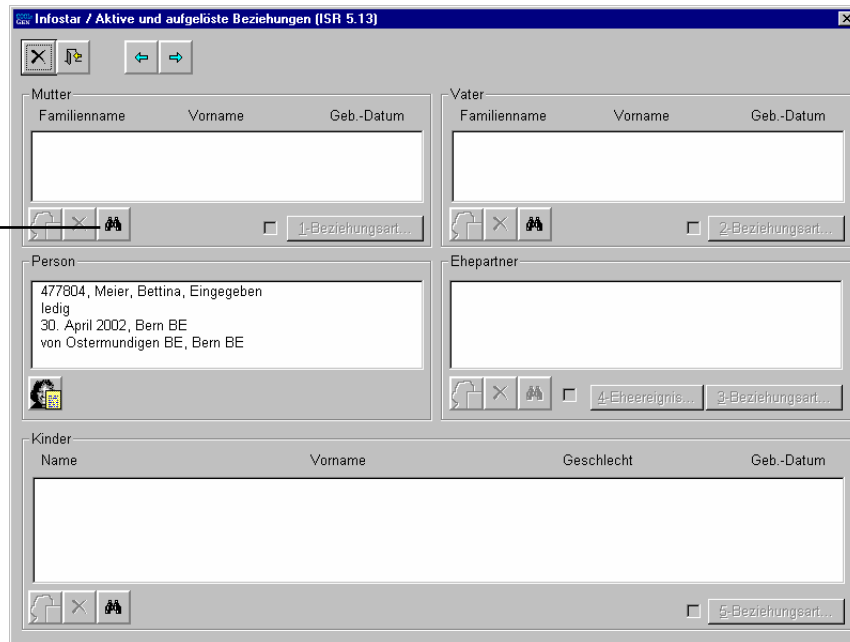
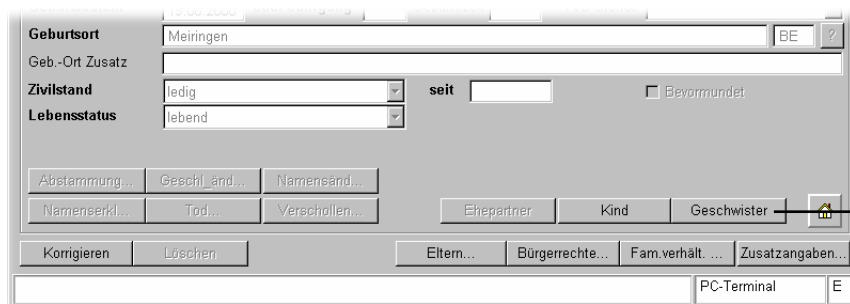

Über diese Schaltfläche können Sie Geschwister erfassen.

Abbildung B - 28: Person (ISR 5.1) - Button Geschwister

Haben die Geschwister nicht beide die gleichen Elternteile, beginnen Sie mit der Erfassung eines Kindes über den Button **Kind** von jenem Elternteil aus, zu welchem eine familienrechtliche Beziehung besteht.

Die weitergehende Erfassung des Geschwisterteils erfolgt identisch wie die Erfassung eines Kindes (siehe Kapitel 2.3).

Kontrollfunktion: Nur gemeinsame Kinder mit Ehepartner

Suchen Sie einen der beiden Elternteile per Button **Person_Suchen** in der Maske **Person (ISR 5.1)**. Achten Sie darauf, dass Sie nach Erfassung der Geschwister die Schaltfläche **Neu** angeklickt haben.

Wählen Sie in der Maske **Aktive und aufgelöste Beziehungen (ISR 5.13)** unterhalb der betreffenden Person den folgenden Button.



Sie gelangen in das Fenster **Personenstand (ISR 0.10)**. Über die folgende Schaltfläche kommen Sie in die Maske **aktuelle Beziehungen zur Person (ISR 0.20)**.



Abbildung B - 29: aktuelle Beziehungen zur Person (ISR 0.20)

Klicken Sie in dieser Maske in das Kästchen **nur gemeinsame Kinder mit Ehepartner**, damit nur die gemeinsamen Kinder angezeigt werden.

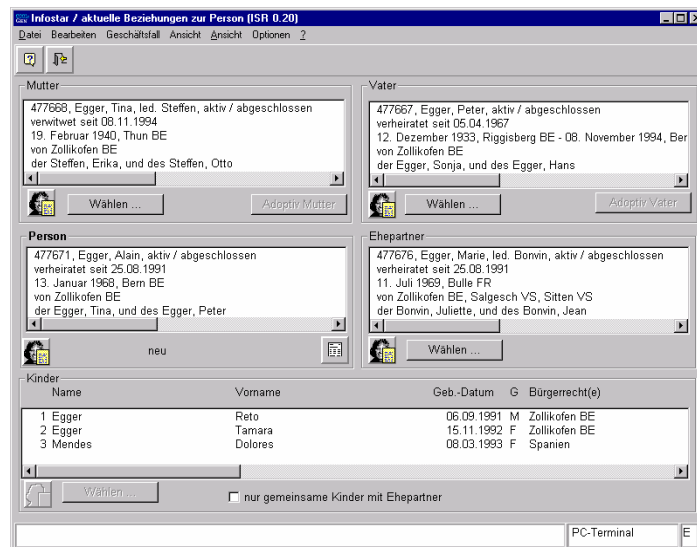

Abbildung B - 30: aktuelle Beziehungen zur Person (ISR 0.20)

2.5. Suchmöglichkeiten

Wenn man nach einem GF-Person sucht, muss zuerst in der Maske **Person (ISR 5.1)** auf die Schaltfläche **Neu** geklickt werden.

In Infostar gibt es eine ganze Reihe von Möglichkeiten, unterschiedliche Informationen abzufragen. Dabei kann es sich um die Abfrage von Beziehungen einzelner Personen untereinander, Abfragen von Bürgerrechten einzelner Personen, Abfragen zur Erfassung einer Person in Infostar etc. handeln. Nachstehend finden Sie eine Auswahl von verschiedenen Abfragemöglichkeiten, wobei teilweise auf die entsprechenden Kapitel verwiesen wird, in denen näher auf die einzelnen Möglichkeiten eingegangen wird.

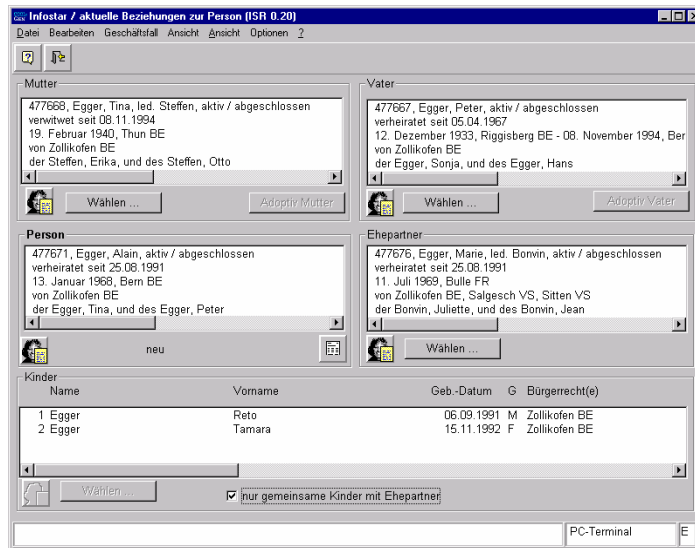
Geben Sie die **Star-Nr.** ein. In der Maske **Einträge zur Person (ISR 5.9)** sind die Personenstände (PED) zur betreffenden Person aufgeführt.

Klicken Sie auf diesen Button und suchen Sie die gewünschte Person. Sie gelangen in die Maske **Einträge zur Person (ISR 5.9)**.

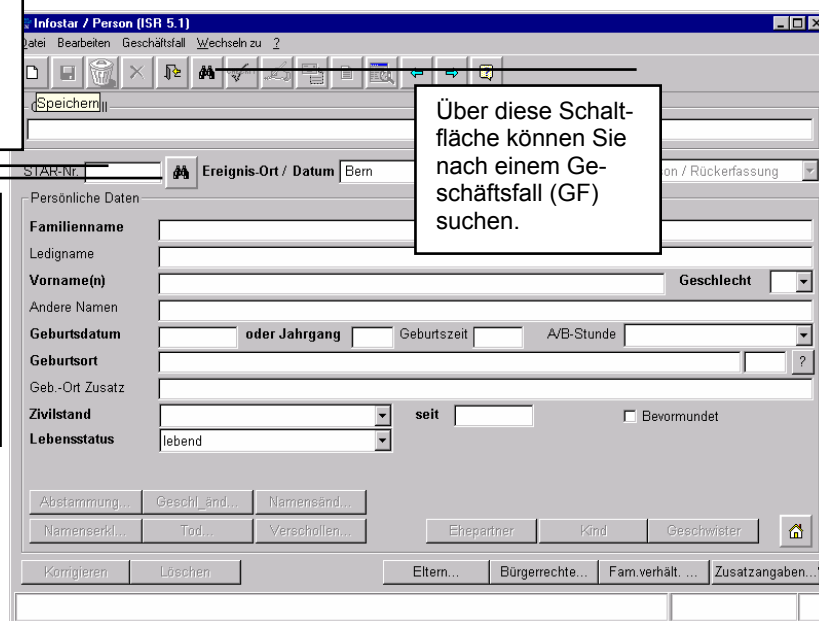

Über diese Schaltfläche können Sie nach einem Geschäftsfall (GF) suchen.

Mit Hilfe der nebenstehenden vier Schaltflächen können Sie rasch zu den jeweiligen Masken gelangen, um etwa Kontrollen zu machen (z.B. ob die familienrechtlichen Beziehungen auch tatsächlich hergestellt wurden).

Abbildung B - 31: Person (ISR 5.1)

Haben Sie eine Person erfasst, ist es jederzeit möglich, von der Maske **Person (ISR 5.1)** ausgehend Abfragen bezüglich der Eltern, Bürgerrechte, Familienverhältnisse und Zusatzangaben zu starten. Dadurch ersparen Sie sich das Navigieren durch alle Masken mit dem **Vorwärts**-Button.

Zum Abfragen zählen auch die Möglichkeiten der verschiedenen Such-Optionen (z.B. nach Personen, nach Personenständen, nach Geschäftsfällen etc.).

2.6. Unterscheidung zwischen Personenstand und Geschäftsfall

Ändern sich in einem Geschäftsfall Daten zur Person, entsteht ein neuer Personenstand. Wird der Geschäftsfall Person angewendet, z. B. zur Ergänzung von Bürgerrechten oder Beziehungen, entsteht ebenfalls ein neuer Personenstand. In allen übrigen Geschäftsfällen kann die entsprechende Person zwar mitbetroffen sein, es gibt aber nicht zwingend Auswirkungen auf ihre Personendaten (z. B. erhält im GF Geburt bzw. im GF Anerkennung der Vater einen neuen Geschäftsfall, aber keinen neuen Personenstand).

Wie wird ein Personenstand gesucht?

Suche nach der Person im GF Person

Suchen Sie die Person direkt über die Star-Nr. oder über die Funktion **Suchen** (Feldstecher) in der Maske **Person (ISR 5.1)**; dadurch gelangen Sie in die Maske **Einträge zur Person (ISR 5.9)**, in welcher sämtliche Personenstände zur Person aufgeführt sind.



Abbildung B - 32: Einträge zur Person (ISR 5.9)

Sie können im Fenster **Einträge zur Person (ISR 5.9)** die Kurzinno (Aktueller Personenstand) jedes Personenstands sichten, indem Sie den entsprechenden Stand blau hinterlegen.

Mit der gleichzeitigen Anwendung der Taste **Alt + Print Screen** kann die Maske kopiert und in einer Worddatei gespeichert werden.

Detailliertes Sichten der Personenstände

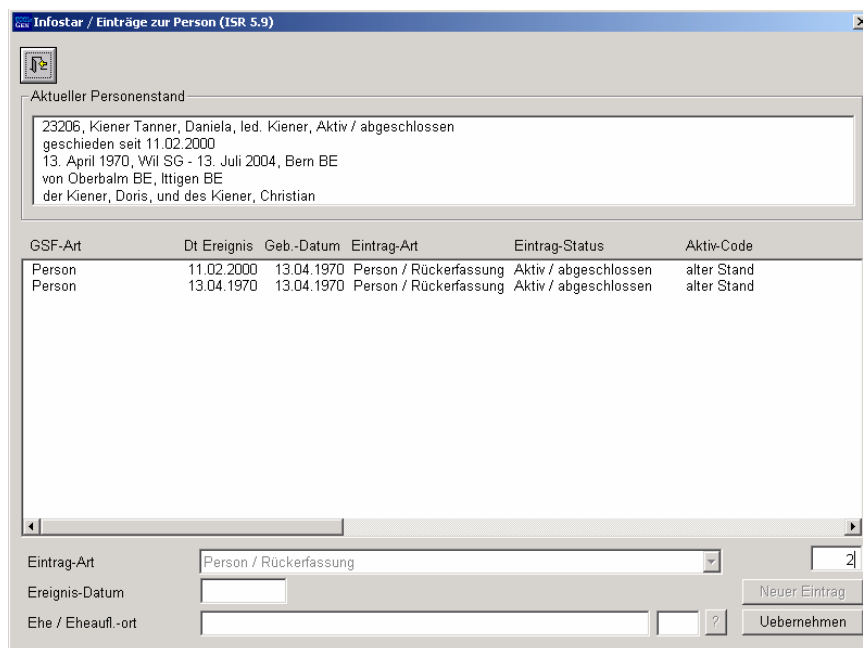
Markieren Sie in der Maske **Einträge zur Person (ISR 5.9)** in der Liste den entsprechenden Personenstand und übernehmen Sie diesen durch einen Klick auf die Schaltfläche **Übernehmen**. (Das Recht zum Sichten bezieht sich auf den Ereignis- sowie den Heimatort.)

Wie werden Geschäftsfälle zu einer Person gesucht?

- Klicken Sie im Fenster **GF_Dokumente (ISR 26.1)** auf den Button **Person_suchen**.
- Geben Sie in der folgenden Maske Ihre Suchkriterien ein. Dadurch gelangen Sie in die Maske **GF_Dokumente (ISR 26.1)** zurück, in welcher Sie nun die Angaben der gewünschten Person vorfinden.
- Klicken Sie auf den Button **Geschäftsfälle**.



Sie finden diesen Button ebenfalls im GF Person via die Buttons **Fam. Verhältnisse...**, und **Personenstand**.

In der Maske **Geschäftsfälle zur Person (ISR 0.21)** ist die Liste aller Geschäftsfälle zur Person aufgeführt. In jedem Eintrag ist ersichtlich, von welchem Amt der entsprechende Geschäftsfall abgeschlossen wurde.



Abbildung B - 33: Geschäftsfälle zur Person (ISR 0.21)

Sie können in diesem Fenster die Kurzinfo (Person) jedes Geschäftsfalles sichten, indem Sie den entsprechenden Stand blau hinterlegen.

Mit der gleichzeitigen Anwendung der Taste **Alt + Print Screen** kann die Maske kopiert und in einer Worddatei gespeichert werden.

Detailliertes Sichten der Geschäftsfälle

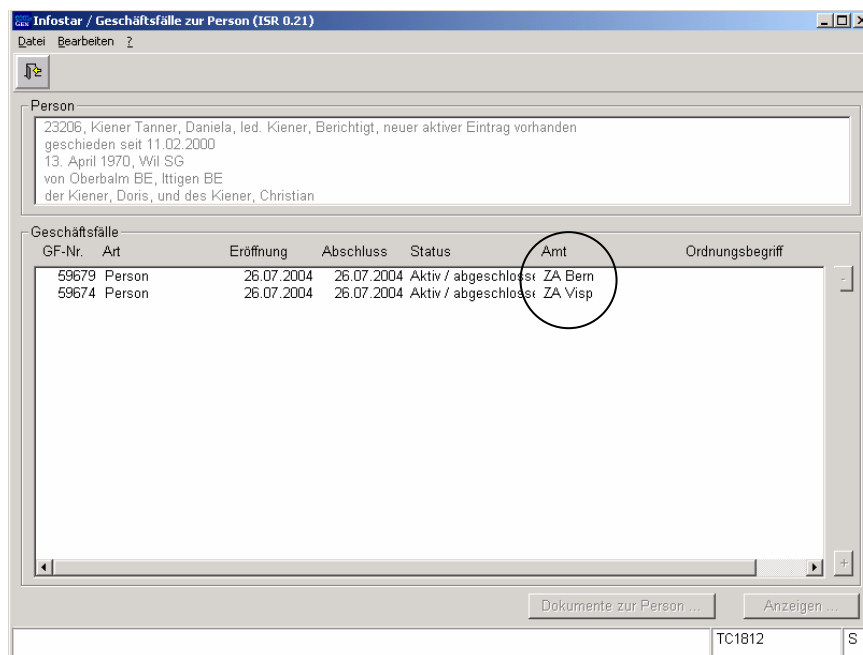
Markieren Sie den entsprechenden Geschäftsfall und klicken Sie auf den Button **Anzeigen**. Falls Sie über die nötigen Rechte verfügen, gelangen Sie in den entsprechenden GF.
(Das Recht zum Sichten bezieht sich auf den Ereignis- sowie den Heimatort.)

Sichten von alten Geschäftsfällen

Ist für einen älteren Geschäftsfall keine Zuständigkeit gegeben, können Sie eine Person in der Maske **Person suchen (ISR 0.04)** über den Familiennamen suchen. In den meisten Fällen gelangen Sie in das Fenster **Personen selektieren (ISR 0.04.1)**.

- Hinterlegen Sie den Eintrag einer bestimmten Person blau und klicken Sie auf die rechte Maustaste.
- Klicken Sie im Fenster **Person Kurzinfo (ISR 0.04.2)** auf den Button **Person**. Auf diese Weise gelangen Sie in die Maske **Personenstand (ISR 0.10)**, in welcher Sie mit den beiden Pfeilen von GF zu GF navigieren können. Falls Sie in dieser Maske auf den Button **GF_Info** klicken, gelangen Sie in die Maske **Eintrag Info (ISR 0.06)**, in der Sie weitere Informationen (u.a. auch die Zuständigkeit) zum entsprechenden Geschäftsfall finden.

Sollte der Familienname nur einmal im System vorhanden sein, gelangen Sie direkt in die Maske **Einträge zur Person (ISR 5.9)**. Sie können in diesem Fenster die Kurzinfos jedes Personenstandes sichten, indem Sie den entsprechenden Stand einmal anklicken.

Um eine präzisere Sicht auf alle Personenstände zu haben, steigen Sie in den GF Dokumente ein.

- Klicken Sie im Fenster **GF_Dokumente (ISR 26.1)** auf den Button **Person_suchen**.
- Geben Sie in der folgenden Maske Ihre Suchkriterien ein. Dadurch gelangen Sie in die Maske **GF_Dokumente (ISR 26.1)** zurück, in welcher Sie nun die Angaben der gewünschten Person vorfinden.
- Klicken Sie auf den Button **Person**, damit Sie in der Maske **Personenstand (ISR 0.10)** mit den beiden Pfeilen von GF zu GF navigieren können.

Über Button Person_Suchen

Wenn man nach einer Person suchen will, muss zuerst in der ersten Maske des Geschäftfalles auf die Schaltfläche **Neu** geklickt werden.

Ausser im GF Person und im GF Dokumente löst die Personensuche per Button **Person_Suchen** einen neuen Geschäftsfall aus.

Daher empfiehlt es sich, diese Suchfunktion nur im GF Person anzuwenden.

Wollen Sie die Person in einem anderen GF suchen, gehen Sie über die Suchfunktion **GF_Suchen** per Button **Personensuche**. Eine alternative Variante ist, die Person im GF Dokumente zu suchen, sobald nicht von einer Personenaufnahme ausgegangen wird.

Starten Sie die Suche in der Maske **Person suchen (ISR 0.04)**, in welche Sie per Button **Person_Suchen** im GF Person und im GF Dokumente gelangen. In den übrigen Geschäftsfällen kann gleich vorgegangen werden, sofern ein neuer GF ausgelöst werden soll.

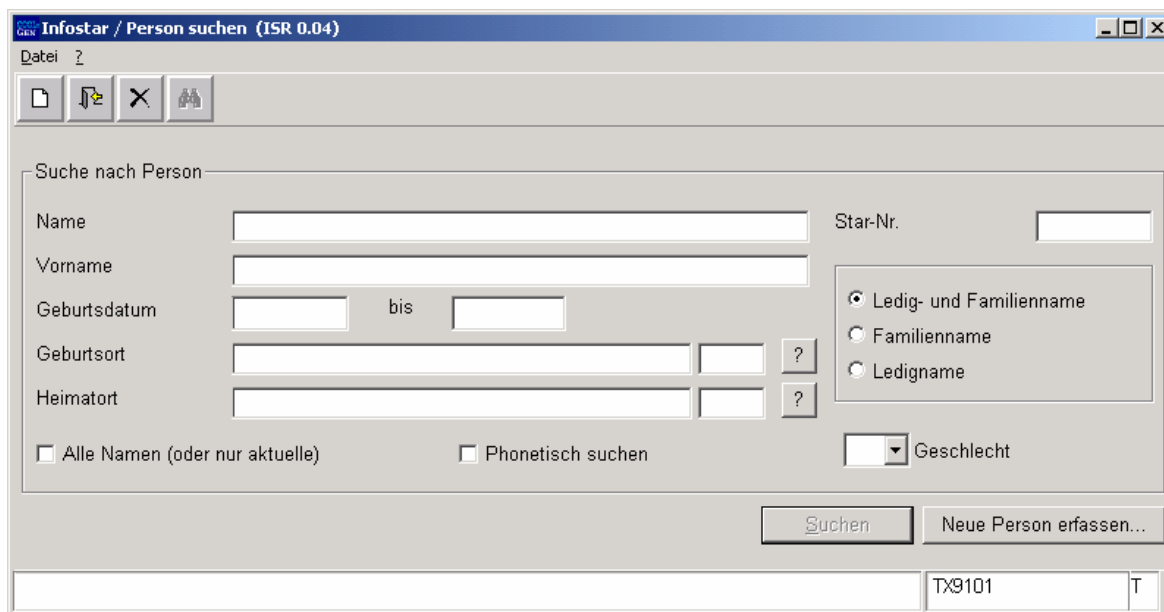

Suche nach Person

Name Star-Nr.

Vorname

Geburtsdatum bis

Geburtsort ?

Heimatort ?

Alle Namen (oder nur aktuelle) Phonetisch suchen Geschlecht

Ledig- und Familienname
 Familienname
 Ledigname

Abbildung B - 34: Person suchen (ISR 0.04)

Nähere Informationen zu dieser Suchoption erhalten Sie unter dem Titel "Eine Person im System suchen" in Kapitel 1.1 in diesem Modul.

Geben Sie nur wenige Suchkriterien in der Maske **Person suchen (ISR 0.04)** ein, gelangen Sie in das Fenster **Personen selektieren (ISR 0.04.1)**.

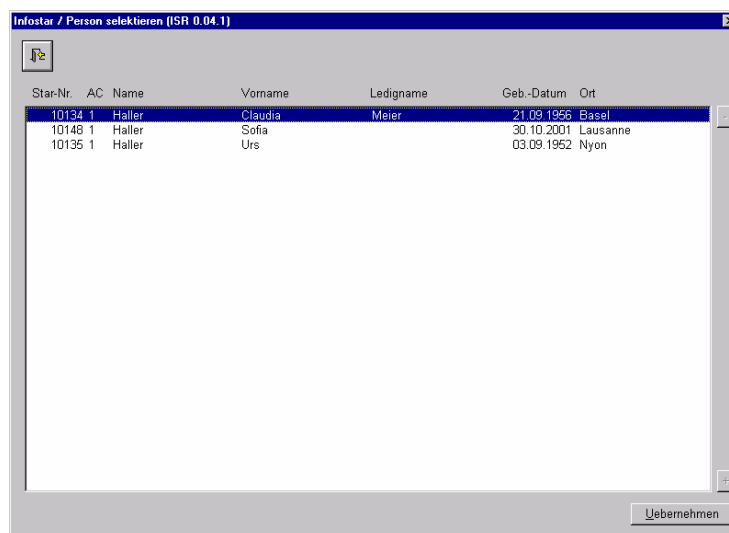

Star-Nr.	AC	Name	Vorname	Ledigname	Geb.-Datum	Ort
10134	1	Haller	Claudia	Meier	21.09.1956	Basel
10148	1	Haller	Sofia		30.10.2001	Lausanne
10135	1	Haller	Urs		03.09.1952	Nyon

Abbildung B - 35: Person selektieren (ISR 0.04.1)

Klicken Sie einmal auf eine der angezeigten Personen, damit die Linie markiert ist und drücken Sie anschliessend die rechte Maustaste, um Detailinformationen zu erhalten. Sie gelangen in die Maske **Person Kurzinfo (ISR 0.04.2)**.



Abbildung B - 36: Person Kurzinfo (ISR 0.04.2)

Von dieser Maske aus kann man auf den aktuellen Personenstand, die Geschäftsfallliste und die aktuellen Personenbeziehungen der gewählten Person verzweigen.

GF PERSON

Wenn Sie in der Maske **Person (ISR 5.1)** über den **Suchen**-Button nach einer Person suchen, bekommen Sie anschliessend in der Maske **Einträge zur Person (ISR 5.9)** eine Auswahl über alle bisher für eine Person erfassten Personenstände. Wählt man einen Eintrag aus und klickt auf **Uebernehmen**, können die diversen Personenstände gesichtet werden.

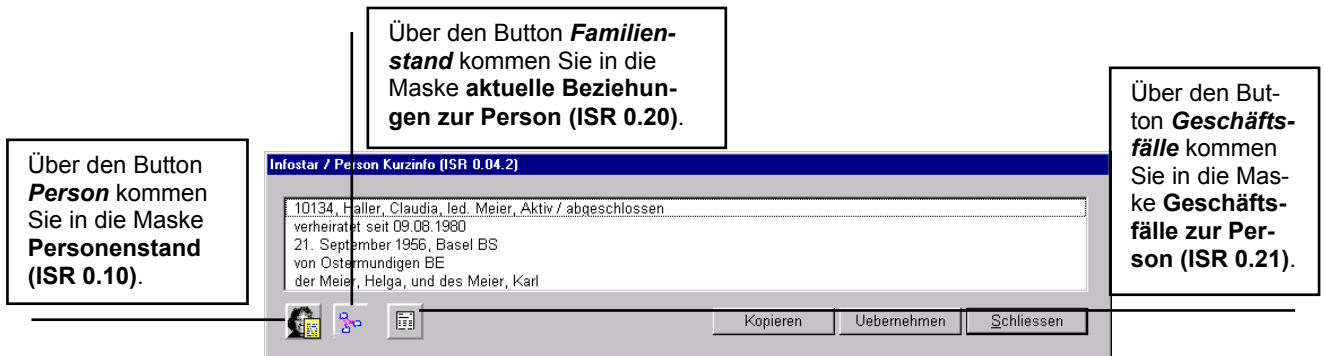
Über Button GF_Suchen

Sie können einen Geschäftsfall mit Hilfe der Star-Nummer, der Nummer des Geschäftsfalls etc. suchen, indem Sie auf den Button **GF_Suchen** in der ersten Maske eines Geschäftsfalltes klicken. Sie gelangen in das folgende Fenster:



Abbildung B - 37: Geschäftsfall suchen (ISR 0.03)

Suchen Sie z.B. einen gesicherten Geschäftsfall (Status eingegeben), dann definieren Sie das Feld **Status** mit "eingegeben".

Die Suche kann auch mit **Geschäftsfalldatum von / bis** bzw. **Abschlussdatum von / bis** eingegrenzt werden.

Unter **Amt** ist jenes Amt anzugeben, welches den entsprechenden Geschäftsfall abgeschlossen hat und der eigenen Berechtigung unterliegt (Einträge des ZA können durch das dazugehörige SZA eingesehen werden).

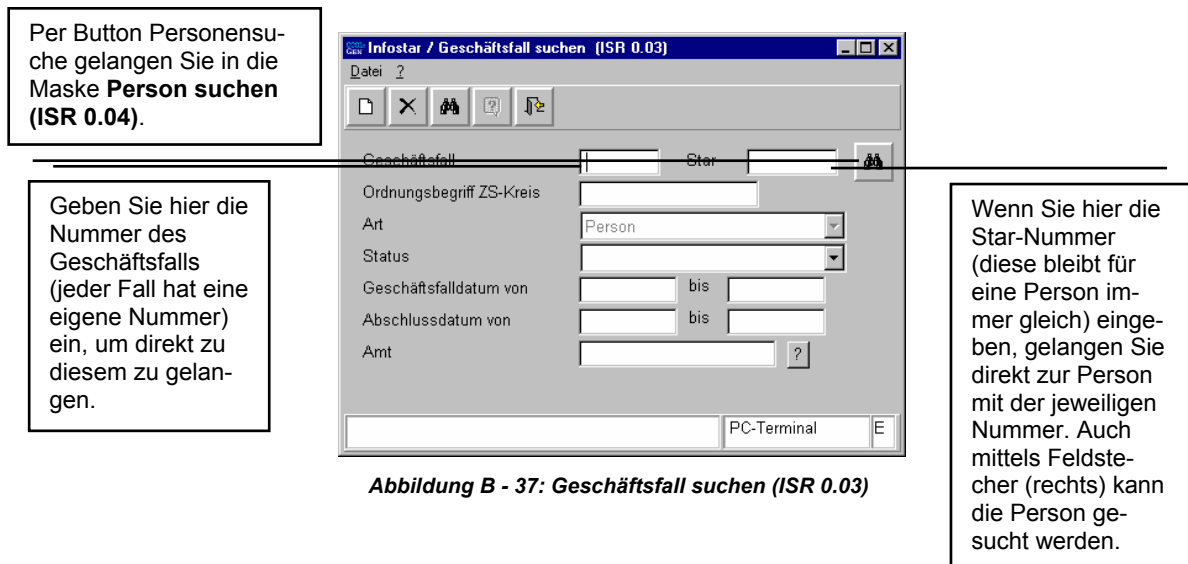
Erfassung einer Person

Personen verknüpfen (Familienbeziehungen herstellen)



Die Nummer zu einem Geschäftsfall oder die Star-Nummer wird Ihnen das Suchen erleichtern. Beachten Sie, dass die Suche nach dem Geschäftsfall viel gezielter ist als über die Star-Nummer, denn eine Person besitzt nur eine Star-Nummer, aber möglicherweise mehrere Geschäftsfälle.

Wesentlich ist hier, dass es sich bei der Star-Nummer und der Geschäftsfallnummer um zwei unterschiedliche Nummern handelt.

Eine andere Abfragemöglichkeit kann im Bereich der familienrechtlichen Beziehungen vorgenommen werden. Weitere Informationen zu diesen Abfragearten finden Sie in Kapitel 2.22 in diesem Modul.

3. Übungsfälle

1. Übungsfall

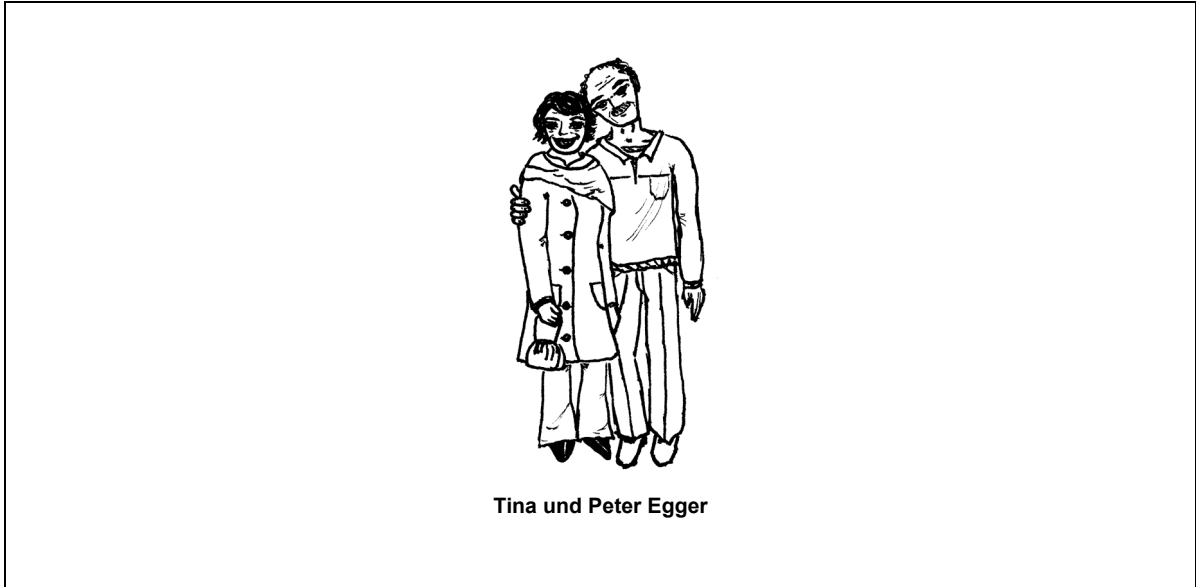

Peter und Tina Egger bestellen am 30. September 1991 je einen Heimatschein beim ZA Bern.

Nehmen Sie die betroffenen Personen im System auf.

Siehe Familienregisterblatt 11/860 Zollikofen im Modul E

Maskenabläufe zu diesem Beispiel:

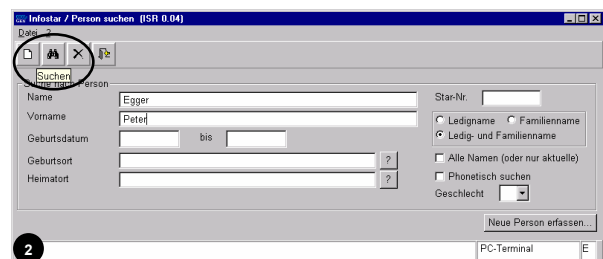
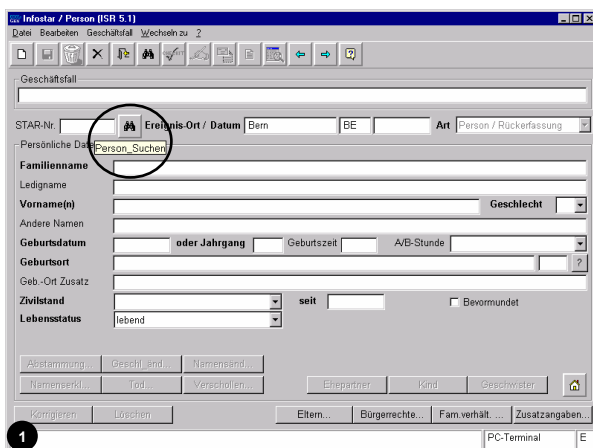

Infostar / Person suchen (ISR 0.04)

Suche nach Person
Name: Egger
Vorname: Peter
Geburtsdatum: bis
Geburtsort: ?
Heimatort: ?

Star-Nr.:
 Ledigname Familienname
 Ledig- und Familienname
 Alle Namen (oder nur aktuelle)
 Phonetisch suchen
Geschlecht: ?

3 S: 116 : Keine Personen gefunden

Neue Person erfassen.

Infostar / Person (ISR 5.1)

STAR-Nr.: Ereignis-Ort / Datum: Bern BE 22.09.1969 Art: Person / Rückfassung

Personliche Daten
 Familienname: Egger
 Ledigname:
 Vorname(n): Peter Geschlecht: M
 Andere Namen:
 Geburtsdatum: 12.12.1933 oder Jahrgang: Geburtszeit: A/B-Stunde:
 Geburtsort: Riggisberg
 Geb.-Ort Zusatz:
 Zivilstand: verheiratet seit 05.04.1967 Bevormundet
 Lebensstatus: lebend

Abstammung... Geschl. und... Namensend...
 Namenserk... Tod... Verschollen... Ehepartner... Kind... Geschwister...
 4

Infostar / Person (ISR 5.1)

Geschäftsfall: 429296, Person, 11. Februar 2003, Eingeben

STAR-Nr.: 477750 Ereignis-Ort / Datum: Bern BE 22.09.1969 Art: Person / Rückfassung

Personliche Daten
 Familienname: Egger
 Ledigname:
 Vorname(n): Peter Geschlecht: M
 Andere Namen:
 Geburtsdatum: 12.12.1933 oder Jahrgang: Geburtszeit: A/B-Stunde:
 Geburtsort: Riggisberg
 Geb.-Ort Zusatz:
 Zivilstand: verheiratet seit 05.04.1967 Bevormundet
 Lebensstatus: lebend

Abstammung... Geschl. und... Namensend...
 Namenserk... Tod... Verschollen... Ehepartner... Kind... Geschwister...
 5 S: 1142 : Geschäftsfall-Daten wurden gesichert.

Infostar / Elternnamen bei Entstehung des KV (ISR 0.73)

Vorwärts

Familienname des Vaters: Egger
 Vorname des Vaters: Hans
 Andere Namen des Vaters:
 Familienname der Mutter: Egger
 Vorname der Mutter: Sonja
 Andere Namen der Mutter:
 Familienname Adoptivvater:
 Vorname Adoptivvater:
 Andere Namen Adoptivvater:
 Familienname Adoptivmutter:
 Vorname Adoptivmutter:
 Andere Namen Adoptivmutter:

6

Infostar / Bürgerrechte (ISR 0.70)

Geschäftsfall: 429296, Person, 11. Februar 2003, Eingeben

Person: 477750, Egger, Peter, Eingeben
 verheiratet seit 05.04.1967
 12. Dezember 1933, Riggisberg BE

Bürgerrechte
 Heimatort: Zollikofen
 Zusatz:
 Ref. Familienregister: 11/060
 Erwerbsgrund: Abstammung
 Verlustgrund:
 Gültig ab: 12.12.1933 bis 31.12.9999
 Bürgerrechte/Korp.: 1 2 3 4 5 6 7 8 9 10

Heimatort: Kanton Gültig ab: Erwerbsgrund: Gültig bis: Verlustgrund:

7

Infostar / Bürgerrechte (ISR 0.70)

Geschäftsfall: 429296, Person, 11. Februar 2003, Eingeben

Person: 477750, Egger, Peter, Eingeben
 verheiratet seit 05.04.1967
 12. Dezember 1933, Riggisberg BE

Bürgerrechte
 Heimatort:
 Zusatz:
 Ref. Familienregister:
 Erwerbsgrund:
 Verlustgrund:
 Gültig ab: bis 31.12.9999
 Bürgerrechte/Korp.: 1 2 3 4 5 6 7 8 9 10

Heimatort: Kanton Gültig ab: Erwerbsgrund: Gültig bis: Verlustgrund:
 Zollikofen BE 12.12.1933 Abstammung 31.12.9999

8

Infostar / Aktive und aufgelöste Beziehungen (ISR 5.13)

Mutter: Familienname, Vorname, Geb.-Datum
 Vater: Familienname, Vorname, Geb.-Datum

Person: 477750, Egger, Peter, Eingeben
 verheiratet seit 05.04.1967
 12. Dezember 1933, Riggisberg BE

Ehepartner: Familienname, Vorname, Geb.-Datum

Kinder: Name, Vorname, Geschlecht, Geb.-Datum

9

Infostar / Person suchen (ISR 0.04)

Suchen: Person
 Name: Egger
 Vorname: Tina
 Geburtsdatum: bis
 Geburtsort: ?
 Heimatort: ?

Star-Nr.:
 Ledigname Familienname
 Ledig- und Familienname
 Alle Namen (oder nur aktuelle)
 Phonetisch suchen
 Geschlecht: ?

Neue Person erfassen.

10

Infostar / Person suchen (ISR 0.04)

Daten 2

Suche nach Person

Name: Egger Star-Nr. _____

Vorname: Tina

Geburtsdatum: _____ bis _____

Geburtsort: _____ ?

Heimatort: _____ ?

Ledigname Familienname
 Ledig- und Familienname

Alle Namen (oder nur aktuelle)
 Phonetisch suchen

Geschlecht: _____

Neue Person erfassen...

11 S: 116 : Keine Personen gefunden PC-Terminal E

Infostar / Aktive und aufgelöste Beziehungen (ISR 5.13)

Mutter: Familienname, Vorname, Geb.-Datum

Vater: Familienname, Vorname, Geb.-Datum

Person: 477750, Egger, Peter, Eingetragen, verheiratet seit 05.04.1967, 12. Dezember 1933, Riggisberg BE

Ehepartner

Kinder: Name, Vorname, Geschlecht, Geb.-Datum

12

Infostar / Person suchen (ISR 0.04)

Daten 2

Suche nach Person

Name: Egger Star-Nr. _____

Vorname: Alain

Geburtsdatum: _____ bis _____

Geburtsort: _____ ?

Heimatort: _____ ?

Ledigname Familienname
 Ledig- und Familienname

Alle Namen (oder nur aktuelle)
 Phonetisch suchen

Geschlecht: _____

Neue Person erfassen...

13 PC-Terminal E

Infostar / Person suchen (ISR 0.04)

Daten 2

Suche nach Person

Name: Egger Star-Nr. _____

Vorname: Alain

Geburtsdatum: _____ bis _____

Geburtsort: _____ ?

Heimatort: _____ ?

Ledigname Familienname
 Ledig- und Familienname

Alle Namen (oder nur aktuelle)
 Phonetisch suchen

Geschlecht: _____

Neue Person erfassen...

14 S: 116 : Keine Personen gefunden PC-Terminal E

Infostar / Aktive und aufgelöste Beziehungen (ISR 5.13)

Mutter: Familienname, Vorname, Geb.-Datum

Vater: Familienname, Vorname, Geb.-Datum

Person: 477750, Egger, Peter, Eingetragen, verheiratet seit 05.04.1967, 12. Dezember 1933, Riggisberg BE

Ehepartner

Kinder: Name, Vorname, Geschlecht, Geb.-Datum

15

Infostar / Person suchen (ISR 0.04)

Daten 2

Suche nach Person

Name: Egger Star-Nr. _____

Vorname: Rolf

Geburtsdatum: _____ bis _____

Geburtsort: _____ ?

Heimatort: _____ ?

Ledigname Familienname
 Ledig- und Familienname

Alle Namen (oder nur aktuelle)
 Phonetisch suchen

Geschlecht: _____

Neue Person erfassen...

16 PC-Terminal E

Infostar / Person suchen (ISR 0.04)

Daten 2

Suche nach Person

Name: Egger Star-Nr. _____

Vorname: Rolf

Geburtsdatum: _____ bis _____

Geburtsort: _____ ?

Heimatort: _____ ?

Ledigname Familienname
 Ledig- und Familienname

Alle Namen (oder nur aktuelle)
 Phonetisch suchen

Geschlecht: _____

Neue Person erfassen...

17 S: 116 : Keine Personen gefunden PC-Terminal E

Infostar / Aktive und aufgelöste Beziehungen (ISR 5.13)

Mutter: Familienname, Vorname, Geb.-Datum

Vater: Familienname, Vorname, Geb.-Datum

Person: 477750, Egger, Peter, Eingetragen, verheiratet seit 05.04.1967, 12. Dezember 1933, Riggisberg BE

Ehepartner

Kinder: Name, Vorname, Geschlecht, Geb.-Datum

18

Infostar / Geschäftsfall Zusatzangaben (ISR 0.07)

Geschäftsfall: 429296, Person, 11. Februar 2003, Eingeben

Ordnungsbegriff Amt: _____ Verfügung Berichtigung / Löschung

Gerichts- und Verwaltungsentscheid

Datum Entscheid: _____ Behörde Art: _____

Behörde: _____ ?

Ort: _____ ?

Zusatz: _____

Anzeige

Datum der Anzeige: _____ Institution Art: _____

Institution: _____ ?

Zusatz: _____

Person / Ort: _____ ?

Eigenschaft: _____

Anmerkungen: _____

19

Infostar / Person (ISR 5.1)

Geschäftsfall: 429296, Person, 11. Februar 2003, Eingeben

STAR-Nr: 477750 Ereignis-Ort / Datum: Bern BE 22.09.1969 Art: Person / Rückfassung

Personliche Daten

Familienname: Egger

Ledigname: _____

Vorname(n): Peter Geschlecht: M

Andere Namen: _____

Geburtsdatum: 12.12.1933 oder Jahrgang: _____ Geburtszeit: _____ A/B-Stunde: _____

Geburtsort: Riggisberg BE ?

Geb.-Ort Zusatz: _____

Zivilstand: verheiratet seit 05.04.1967 Bevormundet

Lebensstatus: lebend

Abstammung... Geschl.änd... Namensänd...
Namenserkl... Tod... Verschollen...

Ehepartner Kind Geschwister

Korrigieren Löschen Eltern... Bürgerrechte... Fam.verhält... Zusatzangaben...

PC-Terminal E

20

Infostar / GF abschliessen (ISR 0.00)

Geschäftsfall: 429296, Person, 11. Februar 2003, Eingeben

Erfassung

GF-Art: Person

erstellt: 11.02.2003 durch Bittel Petra-Virginia

letztmals geändert: 11.02.2003 durch Bittel Petra-Virginia

Status: Eingeben

Abschluss

Datum: 11.02.2003

Benutzerkennung: 33801 Bittel Petra-Virginia

Unterschrift

PC-Terminal E

21

Infostar / Person (ISR 5.1)

Geschäftsfall: 429296, Person, 11. Februar 2003, Aktiv / abgeschlossen

STAR-Nr: 477750 Ereignis-Ort / Datum: Bern BE 22.09.1969 Art: Person / Rückfassung

Personliche Daten

Familienname: Egger

Ledigname: _____

Vorname(n): Peter Geschlecht: M

Andere Namen: _____

Geburtsdatum: 12.12.1933 oder Jahrgang: _____ Geburtszeit: _____ A/B-Stunde: _____

Geburtsort: Riggisberg BE ?

Geb.-Ort Zusatz: _____

Zivilstand: verheiratet seit 05.04.1967 Bevormundet

Lebensstatus: lebend

Abstammung... Geschl.änd... Namensänd...
Namenserkl... Tod... Verschollen...

Ehepartner Kind Geschwister

Korrigieren Löschen Eltern... Bürgerrechte... Fam.verhält... Zusatzangaben...

PC-Terminal E

22

Infostar / Person (ISR 5.1)

Geschäftsfall: _____

STAR-Nr: _____ Ereignis-Ort / Datum: Bern BE 22.09.1969 Art: Person / Rückfassung

Personliche Daten

Familienname: Egger

Ledigname: _____

Vorname(n): _____ Geschlecht: F

Andere Namen: _____

Geburtsdatum: _____ oder Jahrgang: _____ Geburtszeit: _____ A/B-Stunde: _____

Geburtsort: _____ ?

Geb.-Ort Zusatz: _____

Zivilstand: verheiratet seit 05.04.1967 Bevormundet

Lebensstatus: lebend

Abstammung... Geschl.änd... Namensänd...
Namenserkl... Tod... Verschollen...

Ehepartner Kind Geschwister

Korrigieren Löschen Eltern... Bürgerrechte... Fam.verhält... Zusatzangaben...

PC-Terminal E

23

Infostar / Person (ISR 5.1)

Geschäftsfall: _____

STAR-Nr: _____ Ereignis-Ort / Datum: Bern BE 22.09.1969 Art: Person / Rückfassung

Personliche Daten

Familienname: Egger

Ledigname: Steffen

Vorname(n): Tina Geschlecht: F

Andere Namen: _____

Geburtsdatum: 19.02.1940 oder Jahrgang: _____ Geburtszeit: _____ A/B-Stunde: _____

Geburtsort: Thun ?

Geb.-Ort Zusatz: _____

Zivilstand: verheiratet seit 05.04.1967 Bevormundet

Lebensstatus: lebend

Abstammung... Geschl.änd... Namensänd...
Namenserkl... Tod... Verschollen...

Ehepartner Kind Geschwister

Korrigieren Löschen Eltern... Bürgerrechte... Fam.verhält... Zusatzangaben...

PC-Terminal E

24

Infostar / Gemeinden / Staaten suchen (ISR 0.11)

Suchkriterien

Bezeichnung/Nr: Thun Kanton/Staat: _____ Geburtsort: _____

Land: Schweiz Ausland Alles

Zuständigkeit: Alle Kreis

Liste der Gemeinden und Staaten

Nr.	Bezeichnung	Kanton/Staat	Art
342	Thunletten	BE	Politische- und Heimatgemeinde
342	Thun	BE	Politische- und Heimatgemeinde
4611	Thundorf	TG	Politische- und Heimatgemeinde

Auswählen: 11.02.2003 Total gelesene Sätze: 3

PC-Terminal E

25

Infostar / Gemeinden / Staaten suchen (ISR 0.11)

Suchkriterien

Bezeichnung/Nr: Thun Kanton/Staat: _____ Geburtsort: _____

Land: Schweiz Ausland Alles

Zuständigkeit: Alle Kreis

Liste der Gemeinden und Staaten

Nr.	Bezeichnung	Kanton/Staat	Art
342	Thunletten	BE	Politische- und Heimatgemeinde
342	Thun	BE	Politische- und Heimatgemeinde
4611	Thundorf	TG	Politische- und Heimatgemeinde

Auswählen: 11.02.2003 Total gelesene Sätze: 3

PC-Terminal E

26

Infostar / Person (ISR 5.1)

Speichern

STAR-Nr. 477752 Ereignis-Ort / Datum Bern BE 22.09.1969 Art Person / Rückfassung

Personliche Daten

Familienname Egger
 Ledigname Steffen
 Vorname(n) Tina Geschlecht F
 Andere Namen
 Geburtsdatum 19.02.1940 oder Jahrgang Geburtszeit A/B-Stunde
 Geburtsort Thun BE
 Geb.-Ort Zusatz
 Zivilstand verheiratet seit 05.04.1967 Bevormundet
 Lebensstatus lebend

Abstammung, Geschl.änd., Namensänd.,
 Namenserk., Tod, Verschölen,
 Ehepartner, Kind, Geschwister,
 Vermögens, Löschen, Eltern..., Bürgerrechte..., Fam.verhält..., Zusatzangaben...

27 PC-Terminal E

Infostar / Person (ISR 5.1)

Vorwärts

Geschäftsfall 429298, Person, 11. Februar 2003, Eingetragen

STAR-Nr. 477752 Ereignis-Ort / Datum Bern BE 22.09.1969 Art Person / Rückfassung

Personliche Daten

Familienname Egger
 Ledigname Steffen
 Vorname(n) Tina Geschlecht F
 Andere Namen
 Geburtsdatum 19.02.1940 oder Jahrgang Geburtszeit A/B-Stunde
 Geburtsort Thun BE
 Geb.-Ort Zusatz
 Zivilstand verheiratet seit 05.04.1967 Bevormundet
 Lebensstatus lebend

Abstammung, Geschl.änd., Namensänd.,
 Namenserk., Tod, Verschölen,
 Ehepartner, Kind, Geschwister,
 Vermögens, Löschen, Eltern..., Bürgerrechte..., Fam.verhält..., Zusatzangaben...

28 S : 1142 : Geschäftsfall-Daten wurden gesichert. PC-Terminal E

Infostar / Elternnamen bei Entlohnung des KV (ISR 0.73)

Vorwärts

Familienname des Vaters Steffen
 Vorname des Vaters Otto
 Andere Namen des Vaters
 Familienname der Mutter Steffen
 Vorname der Mutter Erika
 Andere Namen der Mutter
 Familienname Adoptivater
 Vorname Adoptivater
 Andere Namen Adoptivater
 Familienname Adoptivmutter
 Vorname Adoptivmutter
 Andere Namen Adoptivmutter

29

Infostar / Bürgerrechte (ISR 0.70)

Zollikofen

Geschäftsfall 429298, Person, 11. Februar 2003, Eingetragen

Person
 477752, Egger, Tina, led. Steffen, Eingetragen
 verheiratet seit 05.04.1967
 19. Februar 1940, Thun BE
 von Zollikofen BE

Bürgerrechte
 Heimatort Zollikofen BE
 Zusatz
 Ref. Familienregister 11/060
 Erwerbsgrund Abstammung
 Verlustgrund
 Gültig ab
 Bürgerrechte/Korp. 6 7 8 9 10

Heimatort Zollikofen
 Zusatz
 Ref. Familienregister 11/060
 Erwerbsgrund Abstammung
 Verlustgrund
 Gültig ab
 Bürgerrechte/Korp. 6 7 8 9 10

30

Infostar / Bürgerrechte (ISR 0.70)

Hinzufügen

Geschäftsfall 429298, Person, 11. Februar 2003, Eingetragen

Person
 477752, Egger, Tina, led. Steffen, Eingetragen
 verheiratet seit 05.04.1967
 19. Februar 1940, Thun BE
 von Zollikofen BE

Bürgerrechte
 Heimatort Zollikofen BE
 Zusatz
 Ref. Familienregister 11/060
 Erwerbsgrund Heirat
 Verlustgrund
 Gültig ab 05.04.1967 bis 31.12.9999
 Bürgerrechte/Korp. 1 2 3 4 5 6 7 8 9 10

Heimatort Zollikofen Kanton BE Gültig ab 19.02.1940 Erwerbsgrund Abstammung Gültig bis 31.12.9999 Verlustgrund

31

Infostar / Bürgerrechte (ISR 0.70)

Vorwärts

Geschäftsfall 429298, Person, 11. Februar 2003, Eingetragen

Person
 477752, Egger, Tina, led. Steffen, Eingetragen
 verheiratet seit 05.04.1967
 19. Februar 1940, Thun BE
 von Zollikofen BE

Bürgerrechte
 Heimatort
 Zusatz
 Ref. Familienregister
 Erwerbsgrund
 Verlustgrund
 Gültig ab bis 31.12.9999
 Bürgerrechte/Korp. 1 2 3 4 5 6 7 8 9 10

Heimatort Zollikofen Kanton BE Gültig ab 05.04.1967 Erwerbsgrund Heirat Gültig bis 31.12.9999 Verlustgrund

32

Infostar / Aktive und aufgelöste Beziehungen (ISR 5.13)

1-Beziehungsart, 2-Beziehungsart, 3-Beziehungsart

Mutter
 Familienname Vorname Geb.-Datum
 Vater
 Familienname Vorname Geb.-Datum

Person
 477752, Egger, Tina, led. Steffen, Eingetragen
 verheiratet seit 05.04.1967
 19. Februar 1940, Thun BE
 von Zollikofen BE

Ehepartner
 477750, Egger, Peter, Aktiv / abgeschlossen
 verheiratet seit 05.04.1967
 12. Dezember 1933, Riggisberg BE
 von Zollikofen BE
 der Egger, Sonja, und des Egger, Hans

Kinder
 Name Vorname Geschlecht Geb.-Datum

33

Infostar / Beziehungsart (ISR 5.14)

Rück

477750, Egger, Peter, Aktiv / abgeschlossen
 verheiratet seit 05.04.1967
 12. Dezember 1933, Riggisberg BE
 von Zollikofen BE
 der Egger, Sonja, und des Egger, Hans

Eintrags-Art Person / Rückfassung

betreffende Person
 477752, Egger, Tina, led. Steffen, Eingetragen
 verheiratet seit 05.04.1967
 19. Februar 1940, Thun BE
 von Zollikofen BE

Beziehungsart Eheverhältnis
 Auflösungsgrund
 Datum von 05.04.1967
 Datum bis 31.12.9999

34

Infostar / Aktive und aufgelöste Beziehungen (ISR 5.13)

Mutter	Vater
Familiennamen	Familiennamen
Vorname	Vorname
Geb.-Datum	Geb.-Datum

Person: 477752, Egger, Tina, led. Steffen, Eingeeben
verheiratet seit 05.04.1967
19. Februar 1940, Thun BE
von Zollikofen BE

Ehepartner: 477750, Egger, Peter, Aktiv / abgeschlossen
verheiratet seit 05.04.1967
12. Dezember 1933, Riggisberg BE
von Zollikofen BE
der Egger, Sonja, und des Egger, Hans

4-Eheereignis... 2-Beziehungsart...

Kinder:

Name	Vorname	Geschlecht	Geb.-Datum

35

Infostar / Eheangaben (ISR 5.15)

ZURÜCK Person

477752, Egger, Tina, led. Steffen, Eingeeben
verheiratet seit 05.04.1967
19. Februar 1940, Thun BE
von Zollikofen BE

Ehepartner: 477750, Egger, Peter, Aktiv / abgeschlossen
verheiratet seit 05.04.1967
12. Dezember 1933, Riggisberg BE
von Zollikofen BE
der Egger, Sonja, und des Egger, Hans

Traung: Trauungsdatum: 05.04.1967
Trauungsart: Guggisberg
Trauungsort Zusatz:
Anmerkung zur Namensführung:

Eheauflösung: Eheauflösungsdatum:
Eheauflösungsdatum:
Eheauflösungsdatum Zusatz:
Eheauflösungsgrund:

36

Infostar / Aktive und aufgelöste Beziehungen (ISR 5.13)

Vorwärts

Mutter	Vater
Familiennamen	Familiennamen
Vorname	Vorname
Geb.-Datum	Geb.-Datum

Person: 477752, Egger, Tina, led. Steffen, Eingeeben
verheiratet seit 05.04.1967
19. Februar 1940, Thun BE
von Zollikofen BE

Ehepartner: 477750, Egger, Peter, Aktiv / abgeschlossen
verheiratet seit 05.04.1967
12. Dezember 1933, Riggisberg BE
von Zollikofen BE
der Egger, Sonja, und des Egger, Hans

4-Eheereignis... 3-Beziehungsart...

Kinder:

Name	Vorname	Geschlecht	Geb.-Datum

37

Infostar / Geschäftsfall-Zusatzangaben (ISR 0.07)

Vorwärts

Geschäftsfall: 429298, Person, 11. Februar 2003, Eingeeben

Ordnungsbegriff Amt: Verfügung Benächtigung / Löschung

Gerichts- und Verwaltungsentscheid: Datum Entscheid: Behörde Art:

Behörde: Ort: Zusatz:

Anzeige: Datum der Anzeige: Institution Art:

Institution: Zusatz: Person / Ort: Eigenschaft:

Anmerkungen:

38

Infostar / Person (ISR 5.1)

Abschliessen

Geschäftsfall: 429298, Person, 11. Februar 2003, Eingeeben

STAR-Nr.: 477752 Ereignis-Ort / Datum: Bern BE 22.09.1969 Art: Person / Rückerofassung

Persönliche Daten: Familienname: Egger
Ledigname: Steffen
Vorname(n): Tina Geschlecht: F
Andere Namen:
Geburtsdatum: 19.02.1940 oder Jahrgang: Geburtszeit: A/B-Stunde:
Geburtsort: Thun BE
Geb.-Ort Zusatz:
Zivilstand: verheiratet seit 05.04.1967 Bevormundet:
Lebensstatus: lebend

Abstammung... Geschl. end... Namensend...
Namenspend... Tod... Verschollen...
Ehepartner... Kind... Geschwister

Korrigieren... Löschen... Eltern... Bürgerschte... Fam. verhält... Zusatzangaben...
PC-Terminal E

39

Infostar / GF abgeschlossen (ISR 0.08)

Geschäftsfall: 429298, Person, 11. Februar 2003, Eingeeben

Erfassung: GF-Art: Person
erstellt: 11.02.2003 durch: Bittel Petra-Virginia
letztmals geändert: 11.02.2003 durch: Bittel Petra-Virginia
Status: Eingeeben

Abschluss: Datum: 11.02.2003
Benutzerkennung: 33801 Bittel Petra-Virginia

Unterschrift

40

Infostar / Person (ISR 5.1)

Geschäftsfall: 429298, Person, 11. Februar 2003, Aktiv / abgeschlossen

STAR-Nr.: 477752 Ereignis-Ort / Datum: Bern BE 22.09.1969 Art: Person / Rückerofassung

Persönliche Daten: Familienname: Egger
Ledigname: Steffen
Vorname(n): Tina Geschlecht: F
Andere Namen:
Geburtsdatum: 19.02.1940 oder Jahrgang: Geburtszeit: A/B-Stunde:
Geburtsort: Thun BE
Geb.-Ort Zusatz:
Zivilstand: verheiratet seit 05.04.1967 Bevormundet:
Lebensstatus: lebend

Abstammung... Geschl. end... Namensend...
Namenspend... Tod... Verschollen...
Ehepartner... Kind... Geschwister

Korrigieren... Löschen... Eltern... Bürgerschte... Fam. verhält... Zusatzangaben...
PC-Terminal E

41 S: 1144 - Geschäftsfall wurde abgeschlossen.

2. Übungsfall

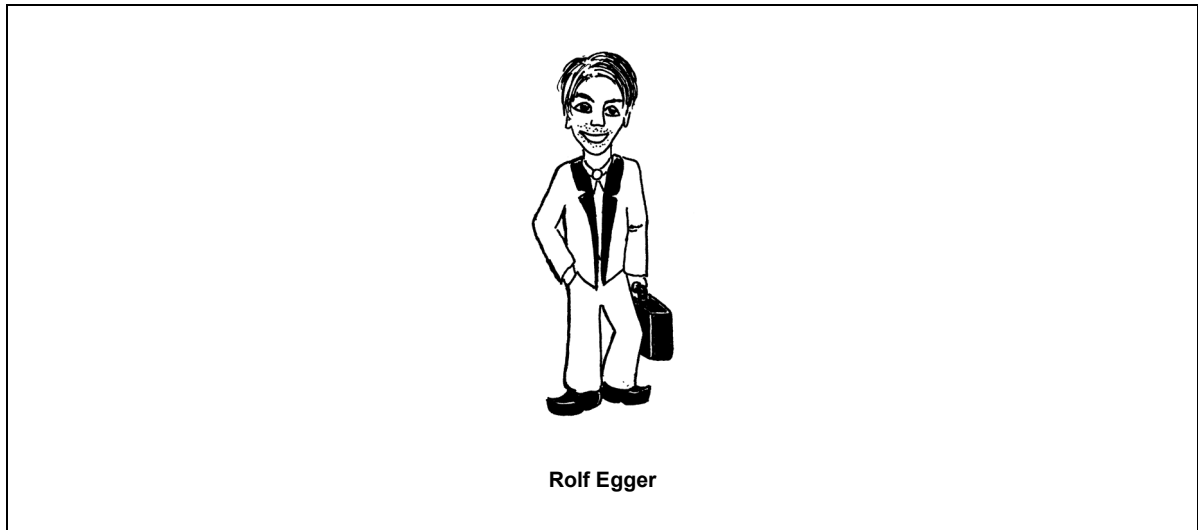

Am 30. April 1993 bestellt Rolf Egger beim zuständigen Amt seiner Heimatgemeinde einen Personenstandsausweis.

Nehmen Sie Rolf im System auf.

Siehe Familienregisterblatt 11/860 Zollikofen im Modul E

Maskenabläufe zu diesem Beispiel:

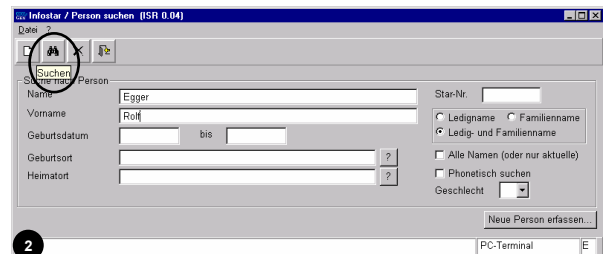
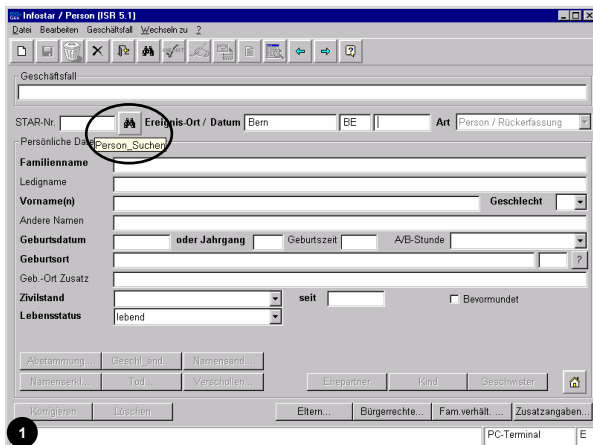

Erfassung einer Person Übungsfälle



3 S: 116 : Keine Personen gefunden

4

5

6

7

8

9 S: 1142 : Geschäftsfall-Daten wurden gesucht.

10

Infostar / Bürgerrechte (ISR 0.70)

Geschäftsfall: 429300, Person, 11. Februar 2003, Eingetragen

Person: 477753, Egger, Rolf, Eingetragen
ledig
22. September 1969, Basel BS
von Zollikofen BE
der Egger, Tina, und des Egger, Peter

Bürgerrechte

Heimatort: Zollikofen BE

Zusatz:

Ref. Familienregister: 11860

Erwerbsgrund: Abtammung

Verlustgrund:

Gültig ab: 22.09.1969 bis 31.12.9999

Bürgerrechte/Korp. 1 2 3 4 5 6 7 8 9 10

Hinzufügen Entfernen

Heimatort Kanton Gültig ab Erwerbsgrund Gültig bis Verlustgrund
Zollikofen BE 22.09.1969 Abtammung 31.12.9999

11

Infostar / Aktive und aufgelöste Beziehungen (ISR 5.13)

Mutter: Egger Tina 19.02.1940

Vater: Egger Peter 12.12.1933

Person: 477753, Egger, Rolf, Eingetragen
ledig
22. September 1969, Basel BS
von Zollikofen BE
der Egger, Tina, und des Egger, Peter

1-Beziehungsart...

2-Beziehungsart...

4-Ereignis 3-Beziehungsart...

Kinder: Name Vorname Geschlecht Geb.-Datum

12

Infostar / Beziehungsart (ISR 5.14)

Zurück

Person: 477753, Egger, Tina, led. Steffen, Aktiv / abgeschlossen
verheiratet seit 05.04.1967
19. Februar 1940, Thun BE
von Zollikofen BE
der Steffen, Erika, und des Steffen, Otto

Eintrags-Art: Person / Rückerfassung

betreffende Person: 477753, Egger, Rolf, Eingetragen
ledig
22. September 1969, Basel BS
von Zollikofen BE
der Egger, Tina, und des Egger, Peter

Beziehungsart: Mutter / Kind-Verhältnis durch Geburt

Auflösungsgrund:

Datum von: 22.09.1969

Datum bis: 31.12.9999

13

Infostar / Aktive und aufgelöste Beziehungen (ISR 5.13)

Mutter: Egger Tina 19.02.1940

Vater: Egger Peter 12.12.1933

Person: 477753, Egger, Rolf, Eingetragen
ledig
22. September 1969, Basel BS
von Zollikofen BE
der Egger, Tina, und des Egger, Peter

1-Beziehungsart...

2-Beziehungsart...

4-Ereignis 3-Beziehungsart...

Kinder: Name Vorname Geschlecht Geb.-Datum

14

Infostar / Beziehungsart (ISR 5.14)

Zurück

Person: 477753, Egger, Peter, Aktiv / abgeschlossen
verheiratet seit 05.04.1967
12. Dezember 1933, Riggisberg BE
von Zollikofen BE
der Egger, Sonja, und des Egger, Hans

Eintrags-Art: Person / Rückerfassung

betreffende Person: 477753, Egger, Rolf, Eingetragen
ledig
22. September 1969, Basel BS
von Zollikofen BE
der Egger, Tina, und des Egger, Peter

Beziehungsart: Vater / Kind-Verhältnis durch Vaterschaftsvermutung

Auflösungsgrund:

Datum von: 22.09.1969

Datum bis: 31.12.9999

15

Infostar / Aktive und aufgelöste Beziehungen (ISR 5.13)

Mutter: Egger Tina 19.02.1940

Vater: Egger Peter 12.12.1933

Person: 477753, Egger, Rolf, Eingetragen
ledig
22. September 1969, Basel BS
von Zollikofen BE
der Egger, Tina, und des Egger, Peter

1-Beziehungsart...

2-Beziehungsart...

4-Ereignis 3-Beziehungsart...

Kinder: Name Vorname Geschlecht Geb.-Datum

16

Infostar / Geschäftsfall Zusatzangaben (ISR 0.07)

Geschäftsfall: 429300, Person, 11. Februar 2003, Eingetragen

Ordnungsbegriff Amt:

Verfügung Berichtigung / Löschung

Gerichts- und Verwaltungsentscheid: Datum Entscheid: Behörde Art:

Behörde: Ort: Zusatz:

Anzeige: Datum der Anzeige: Institution Art:

Institution: Zusatz: Person / Ort: Eigenschaft:

Anmerkungen:

17

Infostar / Person (ISR 5.1)

Geschäftsfall: 429300, Person, 11. Februar 2003, Eingetragen

STAR-Nr.: 477753 Ereignis-Ort / Datum: Bern BE 22.09.1969 Art: Person / Rückerfassung

Persönliche Daten

Familienname: Egger

Ledigname:

Vorname(n): Rolf Geschlecht: M

Andere Namen:

Geburtsdatum: 22.09.1969 oder Jahrgang: Geburtszeit: A/B-Stunde:

Geburtsort: Basel Geb.-Ort Zusatz: BS

Zivilstand: ledig seit: Bevormundet

Lebensstatus: lebend

Abtammung, Gesch. led., Namenspend, Namensperl., Tod., Verschollen, Ehepartner, Kind, Geschwister

Kompilieren Löschen Eltern... Bürgerrechte... Fam. verhält... Zusatzangaben...

18

Erfassung einer Person Übungsfälle



Infostar / GF abgeschlossen (ISR 0.08)

Daten

Geschäftsfall
429300, Person, 11. Februar 2003, Eingetragen

Erfassung
GF-Art Person

erstellt 11.02.2003 durch Bittel Petra-Virginia

letztmals geändert 11.02.2003 durch Bittel Petra-Virginia

Status Eingetragen

Abschluss
Datum 11.02.2003

Benutzerkennung 33801 Bittel Petra-Virginia

19  Unterschrift

PC-Terminal E

Infostar / Person (ISR 5.1)

Daten Bearbeiten Geschäftsfall Wechseln zu 2

Geschäftsfall
429300, Person, 11. Februar 2003, Aktiv / abgeschlossen

STAR-Nr. 477753 Ereignis-Ort / Datum Bern BE 22.09.1969 Art Person / Rückerfassung

Persönliche Daten

Familienname Egger

Ledigname

Vorname(n) Rolf Geschlecht M

Andere Namen

Geburtsdatum 22.09.1969 oder Jahrgang Geburtszeit A/B-Stunde

Geburtsort Basel BS

Geb.-Ort Zusatz

Zivilstand ledig seit Bevormundet

Lebensstatus lebend

Abstammung... Geschl. ind... Namensänd...

Namenserk... Tod... Verstorbenen...

Ehepartner Kind Geschwister

Korrigieren Löschen Eltern... Bürgerrechte... Fam.verhält.... Zusatzangaben...

20 S : 1144 : Geschäftsfall wurde abgeschlossen.

PC-Terminal E

3. Übungsfall

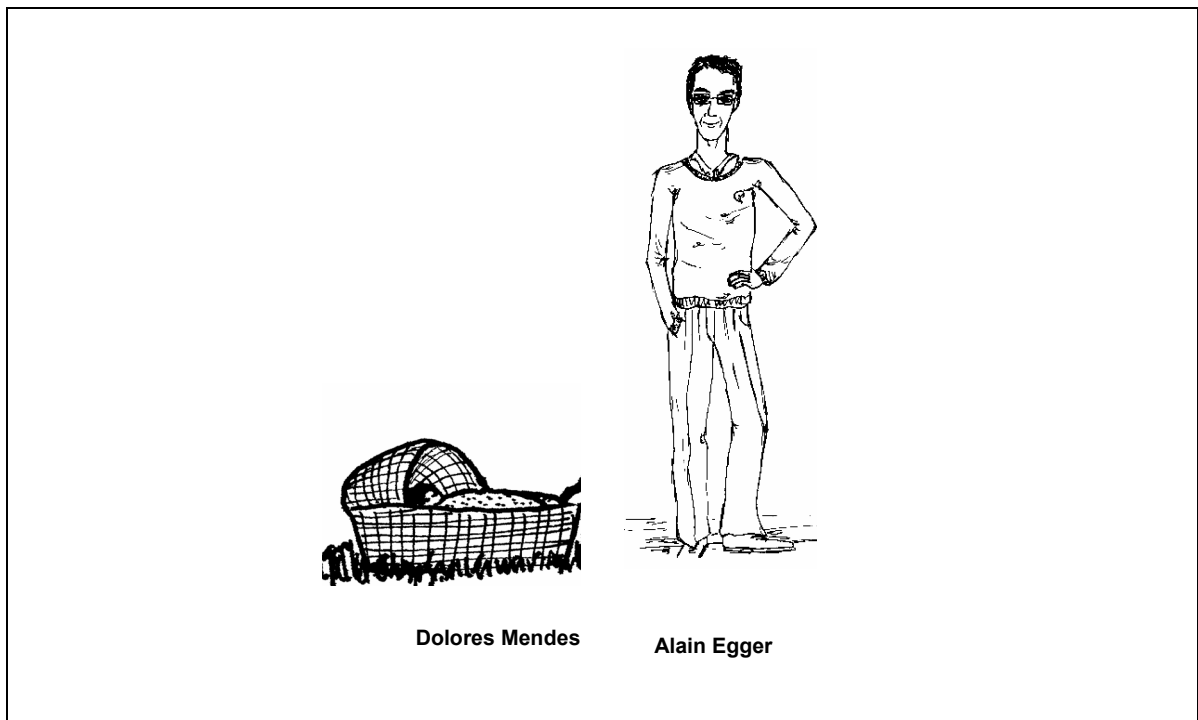

Am 27. Juli 1993 nehmen wir durch ordentliche Rückerfassung folgenden Blatinhaber im System auf.

Siehe Familienregisterblatt 32/965 Zollkofen im Modul E

Maskenabläufe zu diesem Beispiel:

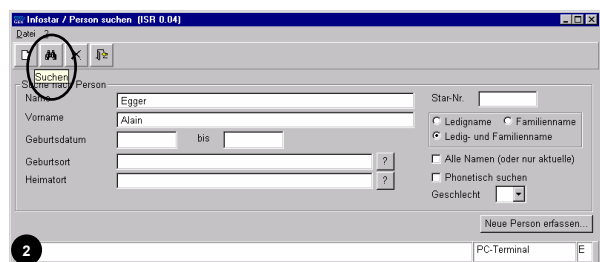
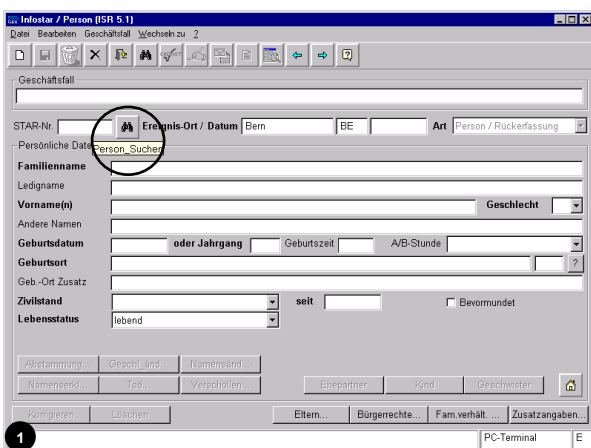

Infostar / Person suchen (ISR 0.04)

Suche nach Person

Name: Egger

Vorname: Alain

Geburtsdatum: bis

Geburtsort: ?

Heimatort: ?

Star-Nr.:

Ledigname Familienname

Ledig- und Familienname

Alle Namen (oder nur aktuelle)

Phonetisch suchen

Geschlecht: ?

Neue Person erfassen...

3 S: 116 : Keine Personen gefunden

Infostar / Person (ISR 5.1)

Speichern

STAR-Nr. Ereignis-Ort / Datum Bern BE 17.05.1993 Art Person / Rückfassung

Persönliche Daten

Familienname: Egger

Ledigname:

Vorname(n): Alain Geschlecht: M

Andere Namen:

Geburtsdatum: 13.01.1968 oder Jahrgang Geburtszeit: A/B-Stunde

Geburtsort: 351

Geb.-Ort Zusatz:

Zivilstand: verheiratet seit 25.08.1991 Bevormundet

Lebensstatus: lebend

Abstammung, Geschl. und, Namensänd., Ehepartner, Kind, Geschwister, Namenserk., Tod, Verschollen, Komplexieren, Löschen, Eltern..., Bürgerrechte..., Fam.verhält. ..., Zusatzangaben

4

Infostar / Person (ISR 5.1)

Vorwärts

Geschäftsfall: 429301, Person, 11. Februar 2003, Eingegeben

STAR-Nr. 477754 Ereignis-Ort / Datum Bern BE 17.05.1993 Art Person / Rückfassung

Persönliche Daten

Familienname: Egger

Ledigname:

Vorname(n): Alain Geschlecht: M

Andere Namen:

Geburtsdatum: 13.01.1968 oder Jahrgang Geburtszeit: A/B-Stunde

Geburtsort: Bern BE ?

Geb.-Ort Zusatz:

Zivilstand: verheiratet seit 25.08.1991 Bevormundet

Lebensstatus: lebend

Abstammung, Geschl. und, Namensänd., Ehepartner, Kind, Geschwister, Namenserk., Tod, Verschollen, Komplexieren, Löschen, Eltern..., Bürgerrechte..., Fam.verhält. ..., Zusatzangaben...

5 S: 1142 : Geschäftsfall-Daten wurden gesucht.

Infostar / Elternnamen bei Entstehung des KV (ISR 0.73)

Vorwärts

Familienname des Vaters: Egger

Vorname des Vaters: Peter

Andere Namen des Vaters:

Familienname der Mutter: Egger

Vorname der Mutter: Tina

Andere Namen der Mutter:

Familienname Adoptivvater:

Vorname Adoptivvater:

Andere Namen Adoptivvater:

Familienname Adoptivmutter:

Vorname Adoptivmutter:

Andere Namen Adoptivmutter:

6

Infostar / Bürgerrechte (ISR 0.70)

Vorwärts

Geschäftsfall: 429301, Person, 11. Februar 2003, Eingegeben

Person: 477754, Egger, Alain, Eingegeben, verheiratet seit 25.08.1991, 13. Januar 1968, Bern BE

Bürgerrechte

Heimatort: Zollikofen

Zusatz:

Ref. Familienregister: 32.965

Erwerbsgrund: Abstammung

Verlustgrund:

Gültig ab: 13.01.1968 bis 31.12.9999

Bürgerrechte/Korp. 1 2 3 4 5 6 7 8 9 10

Hinzufügen Entfernen

Heimatort Kanton Gültig ab Erwerbsgrund Gültig bis Verlustgrund

7

Infostar / Bürgerrechte (ISR 0.70)

Vorwärts

Geschäftsfall: 429301, Person, 11. Februar 2003, Eingegeben

Person: 477754, Egger, Alain, Eingegeben, verheiratet seit 25.08.1991, 13. Januar 1968, Bern BE

Bürgerrechte

Heimatort:

Zusatz:

Ref. Familienregister:

Erwerbsgrund:

Verlustgrund:

Gültig ab: bis 31.12.9999

Bürgerrechte/Korp. 1 2 3 4 5 6 7 8 9 10

Hinzufügen Entfernen

Heimatort Kanton Gültig ab Erwerbsgrund Gültig bis Verlustgrund

Zollikofen BE 13.01.1968 Abstammung 31.12.9999

8

Infostar / Aktive und aufgelöste Beziehungen (ISR 5.13)

Mutter: Familienname Vorname Geb.-Datum

Vater: Familienname Vorname Geb.-Datum

Person: 477754, Egger, Alain, Eingegeben, verheiratet seit 25.08.1991, 13. Januar 1968, Bern BE

Ehepartner: Familienname Vorname Geb.-Datum

Kinder: Name Vorname Geschlecht Geb.-Datum

9

Infostar / Person suchen (ISR 0.04)

Suchen nach Person

Name: Egger

Vorname: Tina

Geburtsdatum: bis

Geburtsort: ?

Heimatort: ?

Star-Nr.:

Ledigname Familienname

Ledig- und Familienname

Alle Namen (oder nur aktuelle)

Phonetisch suchen

Geschlecht: ?

Neue Person erfassen...

10

Infostar / Beziehungsart (ISR 5.14)

Zurück

Person

477752, Egger, Tina, led. Steffen, Aktiv / abgeschlossen
 verheiratet seit 05.04.1967
 19. Februar 1940, Thun BE
 von Zollikofen BE
 der Steffen, Erika, und des Steffen, Otto

Eintrags-Art Person / Rückerfassung

betreffene Person

477754, Egger, Alain, Eingeeben
 verheiratet seit 25.08.1991
 13. Januar 1968, Bern BE

Beziehungsart Mutter / Kind-Verhältnis durch Geburt

Auflösungsgrund

Datum von 13.01.1968

Datum bis 31.12.9999

11

Infostar / Aktive und aufgelöste Beziehungen (ISR 5.13)

Mutter

Familienname	Vorname	Geb.-Datum
Egger	Tina	19.02.1940

Vater

Familienname	Vorname	Geb.-Datum
Egger	Peter	12.12.1933

Person

477754, Egger, Alain, Eingeeben
 verheiratet seit 25.08.1991
 13. Januar 1968, Bern BE

Kinder

Name	Vorname	Geschlecht	Geb.-Datum
------	---------	------------	------------

12

Infostar / Person suchen (ISR 0.04)

Suchen

Person

Name Egger Star-Nr.

Vorname Peter

Geburtsdatum bis

Geburtsort ?

Heimatort ?

Ledigname Familienname

Ledig- und Familienname

Alle Namen (oder nur aktuelle)

Phonetisch suchen

Geschlecht

Neue Person erfassen...

PC-Terminal E

13

Infostar / Beziehungsart (ISR 5.14)

Zurück

Person

477752, Egger, Peter, Aktiv / abgeschlossen
 verheiratet seit 05.04.1967
 12. Dezember 1933, Riggisberg BE
 von Zollikofen BE
 der Egger, Sonja, und des Egger, Hans

Eintrags-Art Person / Rückerfassung

betreffene Person

477754, Egger, Alain, Eingeeben
 verheiratet seit 25.08.1991
 13. Januar 1968, Bern BE

Beziehungsart Vater / Kind-Verhältnis durch Vaterschaftsvermutung

Auflösungsgrund

Datum von 13.01.1968

Datum bis 31.12.9999

14

Infostar / Aktive und aufgelöste Beziehungen (ISR 5.13)

Mutter

Familienname	Vorname	Geb.-Datum
Egger	Tina	19.02.1940

Vater

Familienname	Vorname	Geb.-Datum
Egger	Peter	12.12.1933

Person

477754, Egger, Alain, Eingeeben
 verheiratet seit 25.08.1991
 13. Januar 1968, Bern BE

Kinder

Name	Vorname	Geschlecht	Geb.-Datum
------	---------	------------	------------

15

Infostar / Person suchen (ISR 0.04)

Suchen

Person

Name Egger Star-Nr.

Vorname Marie

Geburtsdatum bis

Geburtsort ?

Heimatort ?

Ledigname Familienname

Ledig- und Familienname

Alle Namen (oder nur aktuelle)

Phonetisch suchen

Geschlecht

Neue Person erfassen...

PC-Terminal E

16

Infostar / Person suchen (ISR 0.04)

Suche nach Person

Name Egger Star-Nr.

Vorname Marie

Geburtsdatum bis

Geburtsort ?

Heimatort ?

Ledigname Familienname

Ledig- und Familienname

Alle Namen (oder nur aktuelle)

Phonetisch suchen

Geschlecht

Neue Person erfassen...

S: 116 : Keine Personen gefunden

PC-Terminal E

17

Infostar / Aktive und aufgelöste Beziehungen (ISR 5.13)

Mutter

Familienname	Vorname	Geb.-Datum
Egger	Tina	19.02.1940

Vater

Familienname	Vorname	Geb.-Datum
Egger	Peter	12.12.1933

Person

477754, Egger, Alain, Eingeeben
 verheiratet seit 25.08.1991
 13. Januar 1968, Bern BE

Kinder

Name	Vorname	Geschlecht	Geb.-Datum
------	---------	------------	------------

18

Infostar / Geschäftsfall Zusatzangaben (ISR 0.07)

Geschäftsfall: 429301, Person, 11. Februar 2003, Eingeben

Ordnungsbegriff Amt: _____ Verfügung Berichtigung / Löschung

Gerichts- und Verwaltungsentscheid: _____

Datum Entscheid: _____ Behörde Art: _____

Behörde: _____ ?

Ort: _____ ?

Zusatz: _____

Anzeige

Datum der Anzeige: _____ Institution Art: _____

Institution: _____ ?

Zusatz: _____

Person / Ort: _____ ?

Eigenschaft: _____

Anmerkungen: _____

19

Infostar / Person (ISR 5.1)

Geschäftsfall: 429301, Person, 11. Februar 2003, Eingeben

STAR-Nr: 477754 Ereignis-Ort / Datum: Bern BE 17.05.1993 Art: Person / Rückerfassung

Personliche Daten

Familienname: Egger

Ledigname: _____

Vorname(n): Alain Geschlecht: M

Andere Namen: _____

Geburtsdatum: 13.01.1968 oder Jahrgang: _____ Geburtszeit: _____ A/B-Stunde: _____

Geburtsort: Bern BE ?

Geb.-Ort Zusatz: _____

Zivilstand: verheiratet seit 25.08.1991 Bevormundet:

Lebensstatus: lebend

Abstammung, Geschl. und, Namensänd., Ehepartner, Kind, Geschwister, Namensberk., Tod, Verschollen, Korrigieren, Löschen, Eltern..., Bürgerrechte..., Fam.verhält..., Zusatzangaben...

20

Infostar / GF abschliessen (ISR 0.08)

Geschäftsfall: 429301, Person, 11. Februar 2003, Eingeben

Erfassung

GF-Art: Person

erstellt: 11.02.2003 durch Bittel Petra-Virginia

letztmals geändert: 11.02.2003 durch Bittel Petra-Virginia

Status: Eingeben

Abschluss

Datum: 11.02.2003

Benutzerkennung: 33801 Bittel Petra-Virginia

Unterschrift

PC-Terminal E

21

Infostar / Person (ISR 5.1)

Geschäftsfall: 429301, Person, 11. Februar 2003, Aktiv / abgeschlossen

STAR-Nr: 477754 Ereignis-Ort / Datum: Bern BE 17.05.1993 Art: Person / Rückerfassung

Personliche Daten

Familienname: Egger

Ledigname: _____

Vorname(n): Alain Geschlecht: M

Andere Namen: _____

Geburtsdatum: 13.01.1968 oder Jahrgang: _____ Geburtszeit: _____ A/B-Stunde: _____

Geburtsort: Bern BE ?

Geb.-Ort Zusatz: _____

Zivilstand: verheiratet seit 25.08.1991 Bevormundet:

Lebensstatus: lebend

Abstammung, Geschl. und, Namensänd., Ehepartner, Kind, Geschwister, Namensberk., Tod, Verschollen, Korrigieren, Löschen, Eltern..., Bürgerrechte..., Fam.verhält..., Zusatzangaben...

22 S.: 1144 : Geschäftsfall wurde abgeschlossen. PC-Terminal E

Infostar / Person (ISR 5.1)

Geschäftsfall: _____

STAR-Nr: _____ Ereignis-Ort / Datum: Bern BE 17.05.1993 Art: Person / Rückerfassung

Personliche Daten

Familienname: Egger

Ledigname: _____

Vorname(n): _____ Geschlecht: F

Andere Namen: _____

Geburtsdatum: _____ oder Jahrgang: _____ Geburtszeit: _____ A/B-Stunde: _____

Geburtsort: _____ ?

Geb.-Ort Zusatz: _____

Zivilstand: verheiratet seit 25.08.1991 Bevormundet:

Lebensstatus: lebend

Abstammung, Geschl. und, Namensänd., Ehepartner, Kind, Geschwister, Namensberk., Tod, Verschollen, Korrigieren, Löschen, Eltern..., Bürgerrechte..., Fam.verhält..., Zusatzangaben...

23

Infostar / Person (ISR 5.1)

Geschäftsfall: _____

STAR-Nr: _____ Ereignis-Ort / Datum: Bern BE 17.05.1993 Art: Person / Rückerfassung

Personliche Daten

Familienname: Egger

Ledigname: Borwin

Vorname(n): Marie Geschlecht: F

Andere Namen: _____

Geburtsdatum: 11.07.1969 oder Jahrgang: _____ Geburtszeit: _____ A/B-Stunde: _____

Geburtsort: Bulle FR ?

Geb.-Ort Zusatz: _____

Zivilstand: verheiratet seit 25.08.1991 Bevormundet:

Lebensstatus: lebend

Abstammung, Geschl. und, Namensänd., Ehepartner, Kind, Geschwister, Namensberk., Tod, Verschollen, Korrigieren, Löschen, Eltern..., Bürgerrechte..., Fam.verhält..., Zusatzangaben...

24

Infostar / Person (ISR 5.1)

Geschäftsfall: 429302, Person, 11. Februar 2003, Eingeben

STAR-Nr: 477755 Ereignis-Ort / Datum: Bern BE 17.05.1993 Art: Person / Rückerfassung

Personliche Daten

Familienname: Egger

Ledigname: Borwin

Vorname(n): Marie Geschlecht: F

Andere Namen: _____

Geburtsdatum: 11.07.1969 oder Jahrgang: _____ Geburtszeit: _____ A/B-Stunde: _____

Geburtsort: Bulle FR ?

Geb.-Ort Zusatz: _____

Zivilstand: verheiratet seit 25.08.1991 Bevormundet:

Lebensstatus: lebend

Abstammung, Geschl. und, Namensänd., Ehepartner, Kind, Geschwister, Namensberk., Tod, Verschollen, Korrigieren, Löschen, Eltern..., Bürgerrechte..., Fam.verhält..., Zusatzangaben...

25

Infostar / Elternnamen bei Entstehung des KV (ISR 0.73)

Familienname des Vaters: Borwin

Vorname des Vaters: Jean

Andere Namen des Vaters: _____

Familienname der Mutter: Borwin

Vorname der Mutter: Juliette

Andere Namen der Mutter: _____

Familienname Adoptivvater: _____

Vorname Adoptivvater: _____

Andere Namen Adoptivvater: _____

Familienname Adoptivmutter: _____

Vorname Adoptivmutter: _____

Andere Namen Adoptivmutter: _____

26

Infostar / Bürgerrechte (ISR 0.70)

Geschäftsfall
429302, Person, 11. Februar 2003, Eingegeben

Person
477755, Egger, Marie, led. Bonvin, Eingegeben
verheiratet seit 25.08.1991
11. Juli 1969, Bulle FR
von Zollikofen BE

Bürgerrechte
Heimatort Zollikofen BE ?
Zusatz
Ref. Familienregister 32/865
Erwerbsgrund Abstammung
Verlustgrund
Gültig ab
Bürgerrechte/Korp. 6 7 8 9 10

Heimatort Kanton Gültig ab Erwerbsgrund Gültig bis Verlustgrund
Zollikofen BE 11.07.1969 Abstammung 31.12.9999

27

Infostar / Bürgerrechte (ISR 0.70)

Geschäftsfall
429302, Person, 11. Februar 2003, Eingegeben

Person
477755, Egger, Marie, led. Bonvin, Eingegeben
verheiratet seit 25.08.1991
11. Juli 1969, Bulle FR
von Zollikofen BE

Bürgerrechte
Heimatort Zollikofen BE ?
Zusatz
Ref. Familienregister 32/865
Erwerbsgrund Heirat
Verlustgrund
Gültig ab 25.08.1991 bis 31.12.9999
Bürgerrechte/Korp. 1 2 3 4 5 6 7 8 9 10

Heimatort Kanton Gültig ab Erwerbsgrund Gültig bis Verlustgrund
Zollikofen BE 11.07.1969 Abstammung 31.12.9999

28

Infostar / Bürgerrechte (ISR 0.70)

Geschäftsfall
429302, Person, 11. Februar 2003, Eingegeben

Person
477755, Egger, Marie, led. Bonvin, Eingegeben
verheiratet seit 25.08.1991
11. Juli 1969, Bulle FR
von Zollikofen BE

Bürgerrechte
Heimatort Salgesch ?
Zusatz
Ref. Familienregister
Erwerbsgrund Unbekannt
Verlustgrund
Gültig ab bis 31.12.9999
Bürgerrechte/Korp. 1 2 3 4 5 6 7 8 9 10

Heimatort Kanton Gültig ab Erwerbsgrund Gültig bis Verlustgrund
Zollikofen BE 25.08.1991 Heirat 31.12.9999

29

Infostar / Bürgerrechte (ISR 0.70)

Geschäftsfall
429302, Person, 11. Februar 2003, Eingegeben

Person
477755, Egger, Marie, led. Bonvin, Eingegeben
verheiratet seit 25.08.1991
11. Juli 1969, Bulle FR
von Zollikofen BE

Bürgerrechte
Heimatort Sitten ?
Zusatz
Ref. Familienregister
Erwerbsgrund Unbekannt
Verlustgrund
Gültig ab bis 31.12.9999
Bürgerrechte/Korp. 1 2 3 4 5 6 7 8 9 10

Heimatort Kanton Gültig ab Erwerbsgrund Gültig bis Verlustgrund
Zollikofen BE 25.08.1991 Heirat 31.12.9999
Salgesch VS Unbekannt 31.12.9999

30

Infostar / Bürgerrechte (ISR 0.70)

Geschäftsfall Vorwärts

Person
477755, Egger, Marie, led. Bonvin, Eingegeben
verheiratet seit 25.08.1991
11. Juli 1969, Bulle FR
von Zollikofen BE

Bürgerrechte
Heimatort
Zusatz
Ref. Familienregister
Erwerbsgrund
Verlustgrund
Gültig ab bis 31.12.9999
Bürgerrechte/Korp. 1 2 3 4 5 6 7 8 9 10

Heimatort Kanton Gültig ab Erwerbsgrund Gültig bis Verlustgrund
Zollikofen BE 25.08.1991 Heirat 31.12.9999
Salgesch VS Unbekannt 31.12.9999

31

Infostar / Aktive und aufgelöste Beziehungen (ISR 5.13)

Mutter Familienname Vorname Geb.-Datum
Vater Familienname Vorname Geb.-Datum

Person
477755, Egger, Marie, led. Bonvin, Eingegeben
verheiratet seit 25.08.1991
11. Juli 1969, Bulle FR
von Zollikofen BE

Ehepartner
477754, Egger, Alain, Aktiv / abgeschlossen
verheiratet seit 25.08.1991
13. Januar 1968, Bern BE
von Zollikofen BE
der Egger, Tina, und des Egger, Peter

Kinder Name Vorname Geschlecht Geb.-Datum

32

Infostar / Beziehungsart (ISR 5.14)

Zurück

Betroffene Person
477754, Egger, Alain, Aktiv / abgeschlossen
verheiratet seit 25.08.1991
13. Januar 1968, Bern BE
von Zollikofen BE
der Egger, Tina, und des Egger, Peter
Eintrags-Art Person / Rückerfassung

betroffene Person
477755, Egger, Marie, led. Bonvin, Eingegeben
verheiratet seit 25.08.1991
11. Juli 1969, Bulle FR
von Zollikofen BE

Beziehungsart Eheverhältnis
Auflösungsgrund
Datum von 25.08.1991
Datum bis 31.12.9999

33

Infostar / Aktive und aufgelöste Beziehungen (ISR 5.13)

Mutter Familienname Vorname Geb.-Datum
Vater Familienname Vorname Geb.-Datum

Person
477755, Egger, Marie, led. Bonvin, Eingegeben
verheiratet seit 25.08.1991
11. Juli 1969, Bulle FR
von Zollikofen BE

Ehepartner
477754, Egger, Alain, Aktiv / abgeschlossen
verheiratet seit 25.08.1991
13. Januar 1968, Bern BE
von Zollikofen BE
der Egger, Tina, und des Egger, Peter

Kinder Name Vorname Geschlecht Geb.-Datum

34

Infostar / Eheangaben (ISR 5.19)

Zurück Person

477754, Egger, Marie, led. Bwmin, Eingeeben
verheiratet seit 25.08.1991
11. Juli 1969, Bulle FR
von Zollikofen BE

Ehepartner
477754, Egger, Alain, Aktiv / abgeschlossen
verheiratet seit 25.08.1991
13. Januar 1968, Bern BE
von Zollikofen BE
der Egger, Tina, und des Egger, Peter

Traung
Traungsdatum 25.08.1991
Traungsort Stieflebung
Traungsort Zusatz
Anmerkung zur Namensführung

Eheauflösung
Eheauflösungsdatum
Eheauflösungsart
Eheauflösungsart Zusatz
Eheauflösungsgrund

35

Infostar / Aktive und aufgelöste Beziehungen (ISR 5.13)

Vorwärts

Mutter Familienname Vorname Geb.-Datum Vater Familienname Vorname Geb.-Datum

Person
477754, Egger, Marie, led. Bwmin, Eingeeben
verheiratet seit 25.08.1991
11. Juli 1969, Bulle FR
von Zollikofen BE

Ehepartner
477754, Egger, Alain, Aktiv / abgeschlossen
verheiratet seit 25.08.1991
13. Januar 1968, Bern BE
von Zollikofen BE
der Egger, Tina, und des Egger, Peter

Kinder
Name Vorname Geschlecht Geb.-Datum

36

Infostar / Geschäftsfall Zusatzangaben (ISR 0.07)

Vorwärts

Geschäftsfall
429302, Person, 11. Februar 2003, Eingeeben

Ordnungsbegriff Amt Verfügung Berichtigung / Löschung

Gerechts- und Verwaltungsentscheid
Datum Entscheid Behörde Art

Behörde Ort Zusatz

Anzeige
Datum der Anzeige Institution Art

Institution Person / Ort Eigenschaft

Anmerkungen

37

Infostar / Person (ISR 5.1)

Abschliessen

Geschäftsfall
429302, Person, 11. Februar 2003, Eingeeben

STAR-Nr. 477754 Ereignis-Ort / Datum Bern BE 17.05.1993 Art Person / Rückerfassung

Personliche Daten
Familienname Egger
Ledigname Bwmin
Vorname(n) Marie **Geschlecht** F
Andere Namen
Geburtsdatum 11.07.1969 **oder Jahrgang** Geburtszeit A/B-Stunde
Geburtsort Bulle FR
Geb.-Ort Zusatz
Zivilstand verheiratet seit 25.08.1991 Bevormundet
Lebensstatus lebend

Arbeitsnam. Geschl. Land Namensänd.
Namensberk. Tod. Verschollen. Ehepartner Kind Geschwister

Korrigieren Löschen Eltern... Bürgerechte... Fam.verhält... Zusatzangaben...
PC-Terminal E

38

Infostar / GF abschliessen (ISR 0.08)

Geschäftsfall
429302, Person, 11. Februar 2003, Eingeeben

Erfassung
GF-Art Person
erstellt 11.02.2003 durch Bittel Petra-Virginia
letztmals geändert 11.02.2003 durch Bittel Petra-Virginia
Status Eingeeben

Abschluss
Datum 11.02.2003
Benutzerkennung 33801 Bittel Petra-Virginia

Unterschrift

PC-Terminal E

39

Infostar / Person (ISR 5.1)

Sendungen

Geschäftsfall
429302, Person, 11. Februar 2003, Aktiv / abgeschlossen

STAR-Nr. 477754 Ereignis-Ort / Datum Bern BE 17.05.1993 Art Person / Rückerfassung

Personliche Daten
Familienname Egger
Ledigname Bwmin
Vorname(n) Marie **Geschlecht** F
Andere Namen
Geburtsdatum 11.07.1969 **oder Jahrgang** Geburtszeit A/B-Stunde
Geburtsort Bulle FR
Geb.-Ort Zusatz
Zivilstand verheiratet seit 25.08.1991 Bevormundet
Lebensstatus lebend

Arbeitsnam. Geschl. Land Namensänd.
Namensberk. Tod. Verschollen. Ehepartner Kind Geschwister

Korrigieren Löschen Eltern... Bürgerechte... Fam.verhält... Zusatzangaben...
PC-Terminal E

40 S : 1144 : Geschäftsfall wurde abgeschlossen.

Infostar / Liste Sendungen Geschäftsfall (ISR 21.01)

Datum Sendung 2

Geschäftsfall
429302, Person, 11. Februar 2003, Aktiv / abgeschlossen

Liste der Sendungen

Nr.	Formular	Datum Vorb.	Datum Erst.	Letzter Druck	El. Versand	Er

Sendung Details Dokument erstellen Dokument Vorschau alle selektieren alle deselektieren
Neu Nachricht... Neues Dokument... Vorschlagen Senden / Drucken Sendung löschen

Sendungen 0

PC-Terminal E

41

Infostar / Liste Sendungen Geschäftsfall (ISR 21.01)

Datum Sendung 2

Geschäftsfall
429302, Person, 11. Februar 2003, Aktiv / abgeschlossen

Liste der Sendungen

Nr.	Datum Vorb.	Datum Erst.	Letzter Druck	El. Versand	Empfänger-Kategorie	von (Gemein-)
rsone	11.02.2003				Zivilstandsamt	Sitten
rsone	11.02.2003				Zivilstandsamt	Salgesch

Sendung Details Dokument erstellen Dokument Vorschau alle selektieren alle deselektieren
Neu Nachricht... Neues Dokument... Vorschlagen Senden / Drucken Sendung löschen

Sendungen 2

PC-Terminal E

42

Infostar / Liste Sendungen Geschäftsfall [ISR 21.01]

Daten Sendung 2

Geschäftsfall
429302, Person, 11. Februar 2003, Aktiv / abgeschlossen

Liste der Sendungen

Datum Vorb.	Datum Erst.	Letzter Druck	El. Versand	Empfänger-Kategorie	von (Gemein)
rsone	11.02.2003			Zwistandsamt	Sitten
rsone	11.02.2003			Zwistandsamt	Salgesch

Buttons: **Dokument erstellen...**, Dokument Vorschau, alle selektieren, alle deselektieren, Neu Nachricht..., Neues Dokument..., Vorschlagen, Senden / Drucken, Sendung löschen

43 PC-Terminal

Infostar / Manuelle Eingaben zu Dokument [ISR 21.30]

Geschäftsfall
429302, Person, 11. Februar 2003, Aktiv / abgeschlossen

Sendung
Send-Nr. 12893 Formular 0.1.2 Mitteilung der erfassten Personendaten

Empfänger
Kategorie Zwistandsamt Elektronischer Versand
Stelle
Ort Sitten Empfänger

manuelle Eingaben
Bezeichnung Inhalt

Zusatzangaben

Zusatzangaben **Weiter**

44 ISROBJE1

Infostar / Manuelle Eingaben zu Dokument [ISR 21.30]

Geschäftsfall
429302, Person, 11. Februar 2003, Aktiv / abgeschlossen

Sendung
Send-Nr. 12892 Formular 0.1.2 Mitteilung der erfassten Personendaten

Empfänger
Kategorie Zwistandsamt Elektronischer Versand
Stelle
Ort Salgesch Empfänger

manuelle Eingaben
Bezeichnung Inhalt

Zusatzangaben

Zusatzangaben **Weiter**

45 ISROBJE1

Infostar / Liste Sendungen Geschäftsfall [ISR 21.01]

Daten Sendung 2

Geschäftsfall
429302, Person, 11. Februar 2003, Aktiv / abgeschlossen

Liste der Sendungen

Datum Vorb.	Datum Erst.	Letzter Druck	El. Versand	Empfänger-Kategorie	von (Gemein)
rsone	11.02.2003			Zwistandsamt	Sitten
rsone	11.02.2003			Zwistandsamt	Salgesch

Buttons: Sendung Detail..., **Dokument erstellen...**, Dokument Vorschau, alle selektieren, alle deselektieren, Neu Nachricht..., Neues Dokument..., Vorschlagen, **Senden / Drucken**, Sendung löschen

46 PC-Terminal

Infostar / Liste Sendungen Geschäftsfall [ISR 21.01]

Daten Sendung 2

Geschäftsfall
429302, Person, 11. Februar 2003, Aktiv / abgeschlossen

Liste der Sendungen

Datum Vorb.	Datum Erst.	Letzter Druck	El. Versand	Empfänger-Kategorie	von (Gemein)
rsone	11.02.2003			Zwistandsamt	Sitten
rsone	11.02.2003			Zwistandsamt	Salgesch

Buttons: Sendung Detail..., Dokument erstellen..., Dokument Vorschau, alle selektieren, alle deselektieren, Neu Nachricht..., Neues Dokument..., Vorschlagen, Senden / Drucken, Sendung löschen

47 PC-Terminal

Infostar / Person [ISR 5.1]

Daten Bearbeiten Geschäftsfall Wechselt zu 2

Geschäftsfall
429302, Person, 11. Februar 2003, Aktiv / abgeschlossen

STAR-Nr. 477755 Ereignis-Ort / Datum Bem BE 17.05.1993 Art Person / Ruckerfassung

Persönliche Daten

Familienname Egger
Ledigname
Vorname(n) Maier Geschlecht F
Andere Namen
Geburtsdatum 11.07.1969 oder Jahrgang Geburtszeit A/B-Stunde
Geburtsort Bülle FR
Geb.-Ort Zusatz
Zivilstand verheiratet seit 25.08.1991 Bevormundet
Lebensstatus lebend

Buttons: Abstammung, Geschl. änd., Namensänd., Namenserk., Tod., Verheiraten, Ehepartner, **Kind**, Geschwister

48 PC-Terminal

Infostar / Person [ISR 5.1]

Daten Bearbeiten Geschäftsfall Wechselt zu 2

Geschäftsfall

STAR-Nr. Ereignis-Ort / Datum Bem BE 17.05.1993 Art Person / Ruckerfassung

Persönliche Daten

Familienname Egger
Ledigname
Vorname(n) Geschlecht
Andere Namen
Geburtsdatum oder Jahrgang Geburtszeit A/B-Stunde
Geburtsort
Geb.-Ort Zusatz
Zivilstand ledig seit Bevormundet
Lebensstatus lebend

Buttons: Abstammung, Geschl. änd., Namensänd., Namenserk., Tod., Verheiraten, Ehepartner, Kind, Geschwister

49 PC-Terminal

Infostar / Person [ISR 5.1]

Daten Bearbeiten Geschäftsfall Wechselt zu 2

Geschäftsfall

STAR-Nr. Ereignis-Ort / Datum Bem BE 17.05.1993 Art Person / Ruckerfassung

Persönliche Daten

Familienname Egger
Ledigname
Vorname(n) Rato Geschlecht M
Andere Namen
Geburtsdatum 06.09.1991 oder Jahrgang Geburtszeit A/B-Stunde
Geburtsort 351
Geb.-Ort Zusatz
Zivilstand ledig seit Bevormundet
Lebensstatus lebend

Buttons: Abstammung, Geschl. änd., Namensänd., Namenserk., Tod., Verheiraten, Ehepartner, Kind, Geschwister

50 PC-Terminal

Erfassung einer Person Übungsfälle



Infostar / Person (ISR 5.1)

429303, Person, 11. Februar 2003, Eingetragen

STAR-Nr | 477756 | Ereignis-Ort / Datum | Bern | BE | 17.05.1993 | Art | Person / Rück erfassung

Personliche Daten

Familienname: Egger
Ledigname:
Vorname(n): Reto | **Geschlecht**: M
Andere Namen:
Geburtsdatum: 06.09.1991 oder Jahrgang | **Geburtszeit**: | **A/B-Stunde**:
Geburtsort: Bern | BE ?
Geb.-Ort Zusatz:
Zivilstand: ledig | seit | Bevormundet
Lebensstatus: lebend

Abstammung | Geschl. änd. | Namensänd.
 Namensänd. | Tod. | Verschollen.
 Ehespartner | Kind | Geschwister

Korrigieren | Löschen | Eltern... | Bürgerrechte... | Fam.verhält... | Zusatzangaben.

51 S: 1142: Geschäftsfall-Daten wurden gesichert. PC-Terminal E

Infostar / Elternnamen bei Entstehung des KV (ISR 0.73)

Familienname des Vaters: Egger
 Vorname des Vaters: Alain
 Andere Namen des Vaters:
 Familienname der Mutter: Egger
 Vorname der Mutter: Marie
 Andere Namen der Mutter:
 Familienname Adoptivvater:
 Vorname Adoptivvater:
 Andere Namen Adoptivvater:
 Familienname Adoptivmutter:
 Vorname Adoptivmutter:
 Andere Namen Adoptivmutter:

52

Infostar / Bürgerrechte (ISR 0.70)

429303, Person, 11. Februar 2003, Eingetragen

Person
 477756, Egger, Reto, Eingetragen
 ledig
 06. September 1991, Bern BE
 von Zollikofen BE, Salgesch VS, Sitten VS
 der Egger, Marie, und des Egger, Alain

Bürgerrechte
Heimatort: Zollikofen | BE ?
 Zusatz:
 Ref. Familienregister: 32/865
Erwerbsgrund: Abstammung
 Verlustgrund:
 Gültig ab: 06.09.1991 bis 31.12.9999
 Bürgerrechte/Korp. 1 2 3 4 5 6 7 8 9 10

Hinzufügen Entfernen

Heimatort	Kanton	Gültig ab	Erwerbsgrund	Gültig bis	Verlustgrund
Zollikofen	BE	06.09.1991	Heirat	31.12.9999	
Salgesch	VS		Unbekannt	31.12.9999	
Sitten	VS		Unbekannt	31.12.9999	

53

Infostar / Bürgerrechte (ISR 0.70)

429303, Person, 11. Februar 2003, Eingetragen

Person
 477756, Egger, Reto, Eingetragen
 ledig
 06. September 1991, Bern BE
 von Zollikofen BE, Salgesch VS, Sitten VS
 der Egger, Marie, und des Egger, Alain

Bürgerrechte
Heimatort: Salgesch | VS ?
 Zusatz:
 Ref. Familienregister:
Erwerbsgrund: Unbekannt
 Verlustgrund:
 Gültig ab: bis 31.12.9999
 Bürgerrechte/Korp. 1 2 3 4 5 6 7 8 9 10

Hinzufügen Entfernen

Heimatort	Kanton	Gültig ab	Erwerbsgrund	Gültig bis	Verlustgrund
Zollikofen	BE	06.09.1991	Abstammung	31.12.9999	
Salgesch	VS		Unbekannt	31.12.9999	
Sitten	VS		Unbekannt	31.12.9999	

54

Infostar / Bürgerrechte (ISR 0.70)

429303, Person, 11. Februar 2003, Eingetragen

Person
 477756, Egger, Reto, Eingetragen
 ledig
 06. September 1991, Bern BE
 von Zollikofen BE, Salgesch VS, Sitten VS
 der Egger, Marie, und des Egger, Alain

Bürgerrechte
Heimatort: Sitten | VS ?
 Zusatz:
 Ref. Familienregister:
Erwerbsgrund: Unbekannt
 Verlustgrund:
 Gültig ab: bis 31.12.9999
 Bürgerrechte/Korp. 1 2 3 4 5 6 7 8 9 10

Hinzufügen Entfernen

Heimatort	Kanton	Gültig ab	Erwerbsgrund	Gültig bis	Verlustgrund
Zollikofen	BE	06.09.1991	Abstammung	31.12.9999	
Sitten	VS		Unbekannt	31.12.9999	

55

Infostar / Bürgerrechte (ISR 0.70)

429303, Person, 11. Februar 2003, Eingetragen

Person
 477756, Egger, Reto, Eingetragen
 ledig
 06. September 1991, Bern BE
 von Zollikofen BE, Salgesch VS, Sitten VS
 der Egger, Marie, und des Egger, Alain

Bürgerrechte
Heimatort:
 Zusatz:
 Ref. Familienregister:
Erwerbsgrund:
 Verlustgrund:
 Gültig ab: bis 31.12.9999
 Bürgerrechte/Korp. 1 2 3 4 5 6 7 8 9 10

Hinzufügen Entfernen

Heimatort	Kanton	Gültig ab	Erwerbsgrund	Gültig bis	Verlustgrund
Zollikofen	BE	06.09.1991	Abstammung	31.12.9999	

56

Infostar / Aktive und aufgelöste Beziehungen (ISR 5.13)

Mutter
 Familienname: Egger | Vorname: Marie | Geb.-Datum: 11.07.1969

Vater
 Familienname: Egger | Vorname: Alain | Geb.-Datum: 13.01.1968

Person
 477756, Egger, Reto, Eingetragen
 ledig
 06. September 1991, Bern BE
 von Zollikofen BE, Salgesch VS, Sitten VS
 der Egger, Marie, und des Egger, Alain

Kinder
 Name | Vorname | Geschlecht | Geb.-Datum

1-Beziehungsart... 2-Beziehungsart... 3-Beziehungsart... 4-Beziehungsart...

57

Infostar / Beziehungsart (ISR 5.14)

Beziehungsart: Mutter / Kind-Verhältnis durch Geburt
Auflosungsgrund:
Datum von: 06.09.1991
Datum bis: 31.12.9999

58

Infostar / Aktive und aufgelöste Beziehungen (ISR 5.13)

Mutter			Vater		
Familienname	Vorname	Geb.-Datum	Familienname	Vorname	Geb.-Datum
Egger	Marie	11.07.1969	Egger	Alain	13.01.1968

Person: 477756, Egger, Reto, Eingetragen
ledig
06. September 1991, Bern BE
von Zollikofen BE, Salgesch VS, Sitten VS
der Egger, Marie, und des Egger, Alain

Beziehungsart: 2-Beziehungsart

60

Infostar / Beziehungsart (ISR 5.14)

477756, Egger, Alain, Aktiv / abgeschlossen
verheiratet seit 25.08.1991
13. Januar 1968, Bern BE
von Zollikofen BE
der Egger, Tina, und des Egger, Peter

Eintrags-Art: Person / Rückerfassung

betreffende Person: 477756, Egger, Reto, Eingetragen
ledig
06. September 1991, Bern BE
von Zollikofen BE, Salgesch VS, Sitten VS
der Egger, Marie, und des Egger, Alain

Beziehungsart: Vater / Kind-Verhältnis durch Vaterschaftsvermutung

Auflosungsgrund: []

Datum von: 06.09.1991

Datum bis: 31.12.9999

60

Infostar / Aktive und aufgelöste Beziehungen (ISR 5.13)

Vorwärts

Mutter			Vater		
Familienname	Vorname	Geb.-Datum	Familienname	Vorname	Geb.-Datum
Egger	Marie	11.07.1969	Egger	Alain	13.01.1968

Person: 477756, Egger, Reto, Eingetragen
ledig
06. September 1991, Bern BE
von Zollikofen BE, Salgesch VS, Sitten VS
der Egger, Marie, und des Egger, Alain

Beziehungsart: 2-Beziehungsart

61

Infostar / Geschäftsfall Zusatzangaben (ISR 0.07)

Vorwärts

Geschäftsfall: 429303, Person, 11. Februar 2003, Eingetragen

Ordnungsbegriff Amt: [] Verfügung Berichtigung / Löschung

Gerichts- und Verwaltungsentscheid

Datum Entscheid: [] Behörde Art: []

Behörde: [] ?

Ort: [] ?

Zusatz: [] ?

Anzeige

Datum der Anzeige: [] Institution Art: []

Institution: [] ?

Zusatz: [] ?

Person / Ort: [] ?

Eigenschaft: [] ?

Anmerkungen: []

62

Infostar / Person (ISR 5.1)

Abschliessen

Geschäftsfall: 429303, Person, 11. Februar 2003, Eingetragen

STAR-Nr.: 477756 Ereignis-Ort / Datum: Bern BE 17.05.1993 Art: Person / Rückerfassung

Persönliche Daten:

Familienname: Egger

Ledigname: []

Vorname(n): Reto Geschlecht: M

Andere Namen: []

Geburtsdatum: 06.09.1991 oder Jahrgang: [] Geburtszeit: [] A/B-Stunde: []

Geburtsort: Bern BE ?

Geb.-Ort Zusatz: []

Zivilstand: ledig seit: [] Bevormundet: []

Lebensstatus: lebend

63

Infostar / GF abgeschlossen (ISR 0.08)

Daten

Geschäftsfall: 429303, Person, 11. Februar 2003, Eingetragen

Erfassung

GF-Art: Person

erstellt: 11.02.2003 durch: Bittel Petra-Virginia

letztmals geändert: 11.02.2003 durch: Bittel Petra-Virginia

Status: Eingetragen

Abschluss

Datum: 11.02.2003

Benutzerkennung: 33801

Unterschrift: []

64

Infostar / Person (ISR 5.1)

Geschäftsfall: 429303, Person, 11. Februar 2003, Aktiv / abgeschlossen

STAR-Nr.: 477756 Ereignis-Ort / Datum: Bern BE 17.05.1993 Art: Person / Rückerfassung

Persönliche Daten:

Familienname: Egger

Ledigname: []

Vorname(n): Reto Geschlecht: M

Andere Namen: []

Geburtsdatum: 06.09.1991 oder Jahrgang: [] Geburtszeit: [] A/B-Stunde: []

Geburtsort: Bern BE ?

Geb.-Ort Zusatz: []

Zivilstand: ledig seit: [] Bevormundet: []

Lebensstatus: lebend

65

Infostar / Person (ISR 5.1)

Speichern

Geschäftsfall: []

STAR-Nr.: [] Ereignis-Ort / Datum: Bern BE 17.05.1993 Art: Person / Rückerfassung

Persönliche Daten:

Familienname: Egger

Ledigname: []

Vorname(n): Tamara Geschlecht: F

Andere Namen: []

Geburtsdatum: 15.11.1992 oder Jahrgang: [] Geburtszeit: [] A/B-Stunde: []

Geburtsort: 351 ?

Geb.-Ort Zusatz: []

Zivilstand: ledig seit: [] Bevormundet: []

Lebensstatus: lebend

66

Infostar / Person (ISR 5.1)

429304, Person, 11. Februar 2003, Eingeben

STAR-Nr. 477757 Ereignis-Ort / Datum Bern BE 17.05.1993 Art Person / Rückfassung

Personliche Daten

Familienname Egger

Ledigname

Vorname(n) Tamara **Geschlecht** F

Andere Namen

Geburtsdatum 15.11.1992 **oder Jahrgang** Geburtszeit A/B-Stunde

Geburtsort Bern BE

Geb.-Ort Zusatz

Zwilsand ledig seit Bevormundet

Lebensstatus lebend

Abstammung Geschl. änd. Namensänd.

Namensänd. Tob. Verschöblen

Ehepartner Kind Geschwister

Korrigieren Löschen Eltern... Bürgerrechte... Fam.verhält... Zusatzangaben.

67 S: 1142: Geschäftsfal-Daten wurden gesichert. PC-Terminal E

Infostar / Elternnamen bei Entstehung des KV (ISR 0.73)

Familienname des Vaters Egger

Vorname des Vaters Alain

Andere Namen des Vaters

Familienname der Mutter Egger

Vorname der Mutter Marie

Andere Namen der Mutter

Familienname Adoptivvater

Vorname Adoptivvater

Andere Namen Adoptivvater

Familienname Adoptivmutter

Vorname Adoptivmutter

Andere Namen Adoptivmutter

68

Infostar / Bürgerrechte (ISR 0.70)

429304, Person, 11. Februar 2003, Eingeben

Person

477757, Egger, Tamara, Eingeben

ledig

15. November 1992, Bern BE

von Zollikofen BE

der Egger, Marie, und des Egger, Alain

Bürgerrechte

Heimatort Zollikofen BE

Zusatz

Ref. Familienregister 32/865

Erwerbsgrund Abstammung

Verlustgrund

Gültig ab 15.11.1992 bis 31.12.9999

Bürgerrechte/Korp. 1 2 3 4 5 6 7 8 9 10

Hinzufügen Entfemen

Heimatort	Kanton	Gültig ab	Erwerbsgrund	Gültig bis	Verlustgrund
Zollikofen	BE	15.11.1992	Abstammung	31.12.9999	

69

Infostar / Aktive und aufgelöste Beziehungen (ISR 5.13)

Mutter

Familienname	Vorname	Geb.-Datum
Egger	Marie	11.07.1969

Vater

Familienname	Vorname	Geb.-Datum
Egger	Alain	13.01.1968

1-Beziehungsart

Person

477757, Egger, Tamara, Eingeben

ledig

15. November 1992, Bern BE

von Zollikofen BE

der Egger, Marie, und des Egger, Alain

Ehepartner

2-Ehepartner

Kinder

Name	Vorname	Geschlecht	Geb.-Datum
------	---------	------------	------------

2-Beziehungsart

70

Infostar / Beziehungsart (ISR 5.14)

Beziehungsart

477757, Egger, Marie, ledig, Bonvin, Aktiv / abgeschlossen

verheiratet seit 25.08.1991

11. Juli 1969, Bulle FR

von Zollikofen BE, Salgesch VS, Sitten VS

der Bonvin, Juliette, und des Bonvin, Jean

Eintrags-Art Person / Rückfassung

betreffende Person

477757, Egger, Tamara, Eingeben

ledig

15. November 1992, Bern BE

von Zollikofen BE

der Egger, Marie, und des Egger, Alain

Beziehungsart Mutter / Kind-Verhältnis durch Geburt

Auflösungsgrund

Datum von 15.11.1992

Datum bis 31.12.9999

71

Infostar / Aktive und aufgelöste Beziehungen (ISR 5.13)

Mutter

Familienname	Vorname	Geb.-Datum
Egger	Marie	11.07.1969

Vater

Familienname	Vorname	Geb.-Datum
Egger	Alain	13.01.1968

1-Beziehungsart

Person

477757, Egger, Tamara, Eingeben

ledig

15. November 1992, Bern BE

von Zollikofen BE

der Egger, Marie, und des Egger, Alain

Ehepartner

2-Beziehungsart

Kinder

Name	Vorname	Geschlecht	Geb.-Datum
------	---------	------------	------------

2-Beziehungsart

72

Infostar / Beziehungsart (ISR 5.14)

Beziehungsart

477754, Egger, Alain, Aktiv / abgeschlossen

verheiratet seit 25.08.1991

13. Januar 1968, Bern BE

von Zollikofen BE

der Egger, Tina, und des Egger, Peter

Eintrags-Art Person / Rückfassung

betreffende Person

477757, Egger, Tamara, Eingeben

ledig

15. November 1992, Bern BE

von Zollikofen BE

der Egger, Marie, und des Egger, Alain

Beziehungsart Vater / Kind-Verhältnis durch Vaterschaftsvermutung

Auflösungsgrund

Datum von 15.11.1992

Datum bis 31.12.9999

73

Infostar / Aktive und aufgelöste Beziehungen (ISR 5.13)

Mutter

Familienname	Vorname	Geb.-Datum
Egger	Marie	11.07.1969

Vater

Familienname	Vorname	Geb.-Datum
Egger	Alain	13.01.1968

1-Beziehungsart

Person

477757, Egger, Tamara, Eingeben

ledig

15. November 1992, Bern BE

von Zollikofen BE

der Egger, Marie, und des Egger, Alain

Ehepartner

2-Beziehungsart

Kinder

Name	Vorname	Geschlecht	Geb.-Datum
------	---------	------------	------------

2-Beziehungsart

74

Infostar / Geschäftsfall Zusatzangaben (ISR 0.07)

Geschäftsfall: 429304, Person, 11. Februar 2003, Eingeben

Ordnungsbegriff Amt: _____ Verfügung Berichtigung / Löschung

Gerichts- und Verwaltungsentscheid: _____

Datum Entscheid: _____ Behörde Art: _____

Behörde: _____ ?

Ort: _____ ?

Zusatz: _____

Anzeige

Datum der Anzeige: _____ Institution Art: _____

Institution: _____ ?

Zusatz: _____

Person / Ort: _____ ?

Eigenschaft: _____

Anmerkungen: _____

75

Infostar / Person (ISR 5.1)

Geschäftsfall: 429304, Person, 11. Februar 2003, Eingeben

STAR-Nr.: 477757 Ereignis-Ort / Datum: Bem BE 17.05.1993 Art: Person / Rückerfassung

Personliche Daten

Familienname: Egger

Ledigname: _____

Vorname(n): Tamara Geschlecht: F

Andere Namen: _____

Geburtsdatum: 15.11.1992 oder Jahrgang: _____ Geburtszeit: _____ A/B-Stunde: _____

Geburtsort: Bem BE ?

Geb.-Ort Zusatz: _____

Zivilstand: ledig seit: _____ Bevormundet:

Lebensstatus: lebend

76

Infostar / GF abschliessen (ISR 0.08)

Geschäftsfall: 429304, Person, 11. Februar 2003, Eingeben

Erfassung

GF-Art: Person

erstellt: 11.02.2003 durch: Bittel Petra-Virginia

letztmals geändert: 11.02.2003 durch: Bittel Petra-Virginia

Status: Eingeben

Abschluss

Datum: 11.02.2003

Benutzerkennung: 33801 Bittel Petra-Virginia

Unterschrift

77

Infostar / Person (ISR 5.1)

Geschäftsfall: 429304, Person, 11. Februar 2003, Aktiv / abgeschlossen

STAR-Nr.: 477757 Ereignis-Ort / Datum: Bem BE 17.05.1993 Art: Person / Rückerfassung

Personliche Daten

Familienname: Egger

Ledigname: _____

Vorname(n): Tamara Geschlecht: F

Andere Namen: _____

Geburtsdatum: 15.11.1992 oder Jahrgang: _____ Geburtszeit: _____ A/B-Stunde: _____

Geburtsort: Bem BE ?

Geb.-Ort Zusatz: _____

Zivilstand: ledig seit: _____ Bevormundet:

Lebensstatus: lebend

78

Infostar / Person (ISR 5.1)

STAR-Nr.: _____ Ereignis-Ort / Datum: Bem BE 17.05.1993 Art: Person / Rückerfassung

Personliche Daten

Familienname: Mendes

Ledigname: _____

Vorname(n): Dolores Geschlecht: F

Andere Namen: _____

Geburtsdatum: 08.03.1993 oder Jahrgang: _____ Geburtszeit: _____ A/B-Stunde: _____

Geburtsort: Spanien ?

Geb.-Ort Zusatz: Madrid

Zivilstand: ledig seit: _____ Bevormundet:

Lebensstatus: lebend

79

Infostar / Person (ISR 5.1)

Geschäftsfall: 429308, Person, 11. Februar 2003, Eingeben

STAR-Nr.: 477758 Ereignis-Ort / Datum: Bem BE 17.05.1993 Art: Person / Rückerfassung

Personliche Daten

Familienname: Mendes

Ledigname: _____

Vorname(n): Dolores Geschlecht: F

Andere Namen: _____

Geburtsdatum: 08.03.1993 oder Jahrgang: _____ Geburtszeit: _____ A/B-Stunde: _____

Geburtsort: Spanien 8236 ?

Geb.-Ort Zusatz: Madrid

Zivilstand: ledig seit: _____ Bevormundet:

Lebensstatus: lebend

80

Infostar / Elternnamen bei Entstehung des KV (ISR 0.73)

Vorwärts

Familienname des Vaters: Egger

Vorname des Vaters: Alain

Andere Namen des Vaters: _____

Familienname der Mutter: Mendes

Vorname der Mutter: Camerl

Andere Namen der Mutter: _____

Familienname Adoptivvater: _____

Vorname Adoptivvater: _____

Andere Namen Adoptivvater: _____

Familienname Adoptivmutter: _____

Vorname Adoptivmutter: _____

Andere Namen Adoptivmutter: _____

81

Infostar / Bürgerrechte (ISR 0.70)

Geschäftsfall: 429308, Person, 11. Februar 2003, Eingeben

Person

477758, Mendes, Dolores, Eingeben

ledig

08. März 1993, Spanien

Bürgerrechte

Heimatort: Spanien ?

Zusatz: _____

Ref. Familienregister: _____

Erwerbsgrund: Unbekannt

Verlustgrund: _____

Gültig ab: _____ bis: 31.12.9999

Bürgerrechts/Korp.: 1 2 3 4 5 6 7 8 9 10

Hinzufügen Entfernen

Heimatort: _____ Kanton: _____ Gültig ab: _____ Erwerbsgrund: _____ Gültig bis: _____ Verlustgrund: _____

82

Infostar / Bürgerrechte (ISR 0.70)

Geschäftsfall
429306, Person, 11. Februar 2003, Eingetragen

Person
477758, Mendes, Dolores, Eingetragen
ledig
08. März 1993, Spanien

Bürgerrechte

Heimatort 1208: Es werden nur Schweizer Bürgerrechte weitergegeben!

Zusatz

Ref. Familienregister

Erwerbsgrund

Verlustgrund

Gültig ab bis

Bürgerrechte/Korp. 1 2 3 4 5 6 7 8 9 10

Heimatort Kanton Gültig ab Erwerbsgrund Gültig bis Verlustgrund

83

Infostar / Bürgerrechte (ISR 0.70)

Geschäftsfall
429306, Person, 11. Februar 2003, Eingetragen

Person
477758, Mendes, Dolores, Eingetragen
ledig
08. März 1993, Spanien

Bürgerrechte

Heimatort

Zusatz

Ref. Familienregister

Erwerbsgrund

Verlustgrund

Gültig ab bis

Bürgerrechte/Korp. 1 2 3 4 5 6 7 8 9 10

Heimatort Kanton Gültig ab Erwerbsgrund Gültig bis Verlustgrund

84

Infostar / Bürgerrechte (ISR 0.70)

Geschäftsfall

Geschäftsfall
429306, Person, 11. Februar 2003, Eingetragen

Person
477758, Mendes, Dolores, Eingetragen
ledig
08. März 1993, Spanien

Bürgerrechte

Heimatort

Zusatz

Ref. Familienregister

Erwerbsgrund

Verlustgrund

Gültig ab bis

Bürgerrechte/Korp. 1 2 3 4 5 6 7 8 9 10

Heimatort Kanton Gültig ab Erwerbsgrund Gültig bis Verlustgrund

Spanien 8236 Unbekannt 31.12.9999

85

Infostar / Aktive und aufgelöste Beziehungen (ISR 5.13)

Mutter: Familienname Vorname Geb.-Datum

Vater: Familienname Vorname Geb.-Datum

Person
477758, Mendes, Dolores, Eingetragen
ledig
08. März 1993, Spanien

Ehepartner

Kinder: Name Vorname Geschlecht Geb.-Datum

86

Infostar / Person suchen (ISR 0.04)

Datei

Suchen Person

Name Star-Nr.

Vorname

Geburtsdatum bis

Geburtsort

Heimatort

Ledigname Familienname
 Ledig- und Familienname

Alle Namen (oder nur aktuelle)

Phonetisch suchen

Geschlecht

PC-Terminal E

87

Infostar / Person suchen (ISR 0.04)

Datei

Suche nach Person

Name Star-Nr.

Vorname

Geburtsdatum bis

Geburtsort

Heimatort

Ledigname Familienname
 Ledig- und Familienname

Alle Namen (oder nur aktuelle)

Phonetisch suchen

Geschlecht

PC-Terminal E

88: 116 - Keine Personen gefunden

Infostar / Aktive und aufgelöste Beziehungen (ISR 5.13)

Mutter: Familienname Vorname Geb.-Datum

Vater: Familienname Vorname Geb.-Datum

Person
477758, Mendes, Dolores, Eingetragen
ledig
08. März 1993, Spanien

Ehepartner

Kinder: Name Vorname Geschlecht Geb.-Datum

89

Infostar / Person suchen (ISR 0.04)

Datei

Suchen Person

Name Star-Nr.

Vorname

Geburtsdatum bis

Geburtsort

Heimatort

Ledigname Familienname
 Ledig- und Familienname

Alle Namen (oder nur aktuelle)

Phonetisch suchen

Geschlecht

PC-Terminal E

90

Infostar / Person (ISR 5.1)

477750, Cagar, Alain, Aktiv / abgeschlossen
 verheiratet seit 26.06.1991
 13. Januar 1950, Elm DE
 von Zülthofen BE
 der Casar, Thra. und des Casar, Peter

Eintragsart: **Person / Rückfassung**

betroffene Person:
 477750, Mendes, Dolores, Eingetragen
 08. März 1993, Spanien

Beziehungsart: **1**
 Aufhebungsgrund:
 Datum von: 17.05.1993
 Datum bis: 31.12.9999

91

Infostar / Aktive und aufgelöste Beziehungen (ISR 5.13)

Mutter: Familienname, Vorname, Geb.-Datum
 Vater: Familienname, Vorname, Geb.-Datum
 Ehepartner: Familienname, Vorname, Geb.-Datum

Person: 477750, Mendes, Dolores, Eingetragen
 ledig
 08. März 1993, Spanien

Kinder: Name, Vorname, Geschlecht, Geb.-Datum

92

Infostar / Geschäftsfall Zusatzangaben (ISR 0.07)

Geschäftsfall: 429308, Person, 11. Februar 2003, Eingetragen

Ordnungsbegriff Amt: **Vorwärts** | Verfügung Berichtigung / Löschung

Gerichts- und Verwaltungsentscheid
 Datum Entscheid: | Behörde Art: |
 Behörde: | Ort: | Zusatz: |
 Anzeige
 Datum der Anzeige: | Institution Art: |
 Institution: | Person / Ort: | Eigenschaft: |
 Anmerkungen: |

93

Infostar / Person (ISR 5.1)

Daten: Bearbeiten Geschäftsfall Wechsels zu 2

Geschäftsfall: 429308, Person, 11. Februar 2003, Eingetragen

STAR-Nr: 477750 | Ereignis-Ort / Datum | Elm | BE | 17.05.1993 | Art | Person / Rückfassung

Personliche Daten
 Familienname: Mendes
 Ledigname: | Vorname(n): Dolores | Geschlecht: F
 Andere Namen: |
 Geburtsdatum: 08.03.1993 | oder Jahrgang: | Geburtszeit: | A/B-Stunde: |
 Geburtsort: Spanien | Geb.-Ort Zusatz: Madrid | 8236 |
 Zivilstand: ledig | seit: | Bevormundet:
 Lebensstatus: lebend

94

Infostar / GF abschliessen (ISR 0.08)

Daten

Geschäftsfall: 429308, Person, 11. Februar 2003, Eingetragen

Erfassung
 GF-Art: Person
 erstellt: 11.02.2003 durch Bittel Petra-Virginia
 letztmals geändert: 11.02.2003 durch Bittel Petra-Virginia
 Status: Eingetragen

Abschluss
 Datum: 11.02.2003
 Benutzerkennung: 33801 | Bittel Petra-Virginia

Unterschrift

95

Infostar / Person (ISR 5.1)

Daten: Bearbeiten Geschäftsfall Wechsels zu 2

Geschäftsfall: 429308, Person, 11. Februar 2003, Aktiv / abgeschlossen

STAR-Nr: 477750 | Ereignis-Ort / Datum | Elm | BE | 17.05.1993 | Art | Person / Rückfassung

Personliche Daten
 Familienname: Mendes
 Ledigname: | Vorname(n): Dolores | Geschlecht: F
 Andere Namen: |
 Geburtsdatum: 08.03.1993 | oder Jahrgang: | Geburtszeit: | A/B-Stunde: |
 Geburtsort: Spanien | Geb.-Ort Zusatz: Madrid | 8236 |
 Zivilstand: ledig | seit: | Bevormundet:
 Lebensstatus: lebend

96 S : 1144 : Geschäftsfall wurde abgeschlossen.